PARNAMIRIM ← → ARARIPINA

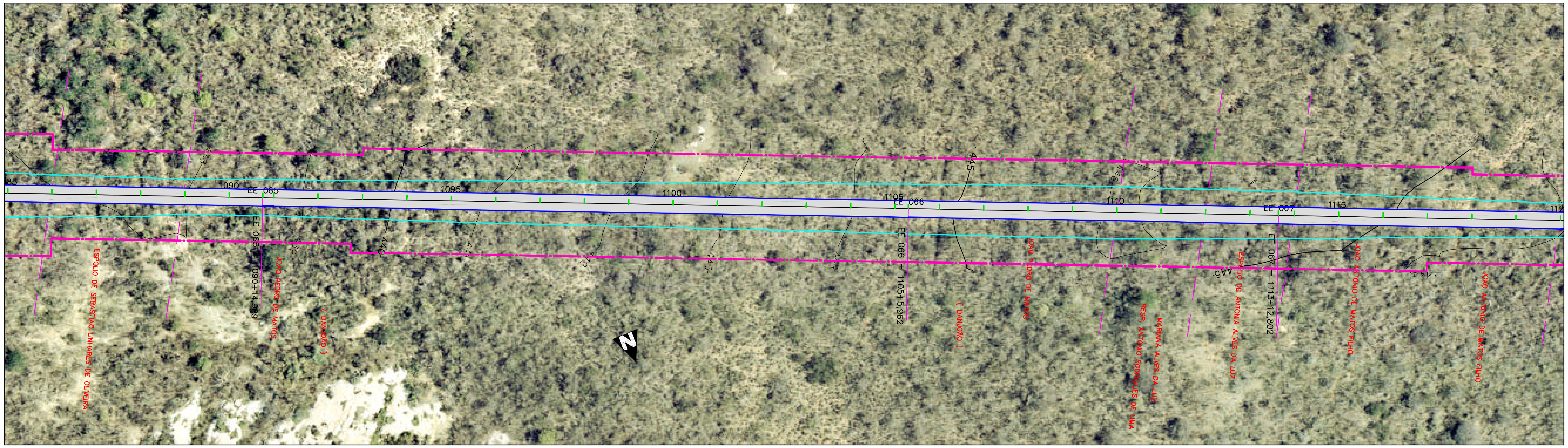

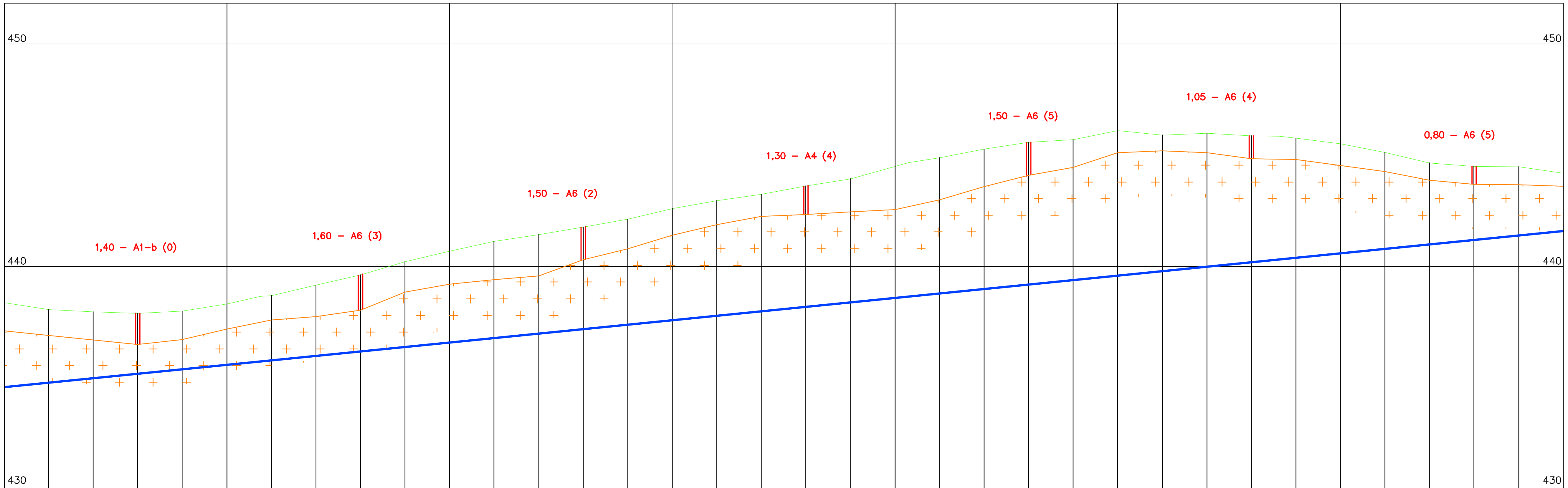

Elementos Verticais: 1.00% em 3784.11

Estaqueamento (est+m)	Cotas do Terreno	Cotas do Projeto
1085		
	438.070	434.785
	437.961	434.985
	437.897	435.185
	438.004	435.385
1090	438.329	435.585
	438.694	435.785
	439.176	435.985
	439.628	436.185
	440.210	436.385
1095	440.685	436.585
	441.134	436.785
	441.441	436.985
	441.771	437.185
	442.126	437.385
1100	442.601	437.585
	442.957	437.785
	443.248	437.985
	443.627	438.185
	443.945	438.385
1105	444.499	438.585
	444.894	438.785
	445.284	438.985
	445.579	439.185
	445.701	439.385
1110	446.104	439.585
	445.914	439.785
	445.983	439.985
	445.875	440.185
	445.779	440.385
1115	445.509	440.585
	445.124	440.785
	444.649	440.985
	444.495	441.185
	444.478	441.385
1120	444.204	441.585

Revisão	Descrição	Data	Aprov.	Aut.
1	Emissão inicial – Minuta do Projeto Executivo	19/10/06	NK	CM
0	Emissão inicial	19/01/06	NK	CM

Aprovação	ECOPLAN CEHAB	Autorização	ECOPLAN CEHAB
Elaboração: Jorge M. Basler	Verificação: Luciano Santarém	Revisão 1	Referência Ecoplan: –

ecoplan ENGENHARIA

S.D.U. COMPANHIA ESTADUAL DE HABITAÇÃO E OBRAS CEHAB

ESCALAS: V=1:200 H=1:2000

Ferrovia: Transnordestina
Trecho : Parnamirim – Araripina (112,6 km)
Lote : 3

DATA: JUN/06

PROJETO GEOMÉTRICO
Est. 1085+0,00 a Est. 1120+0,00

FOLHA/TOTAL G-43