← PARNAMIRIM

ARARIPINA →

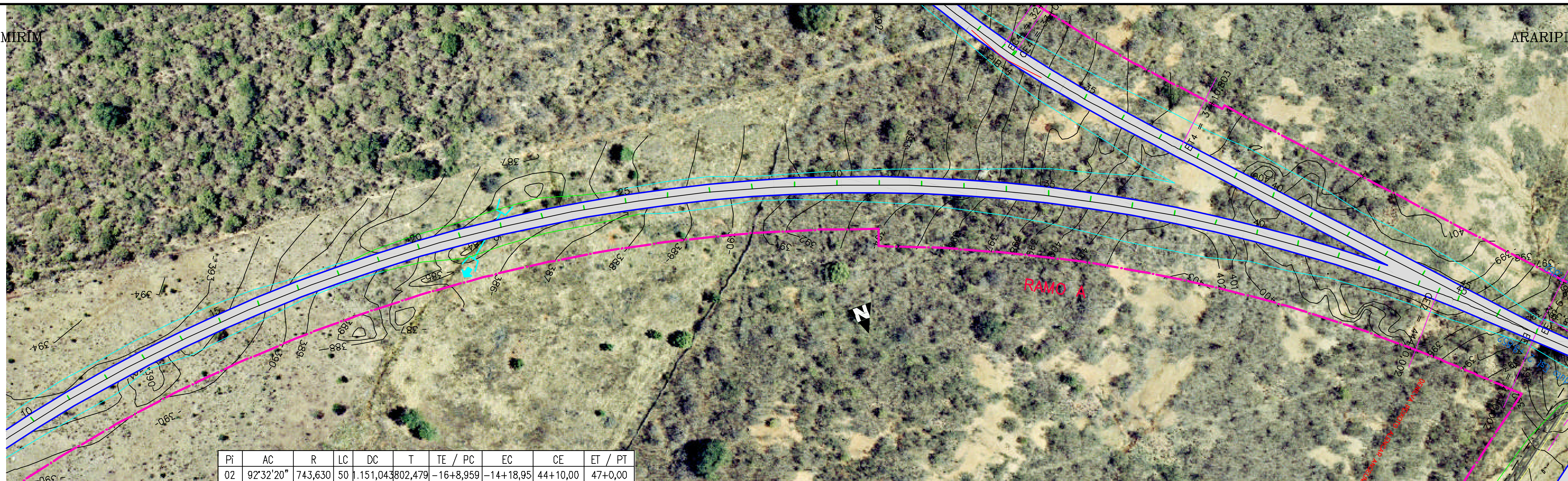

Pi	AC	R	LC	DC	T	TE / PC	EC	CE	ET / PT
02	92°32'20"	743,630	50	1.151,043	802,479	-16+8,959	-14+18,95	44+10,00	47+0,00

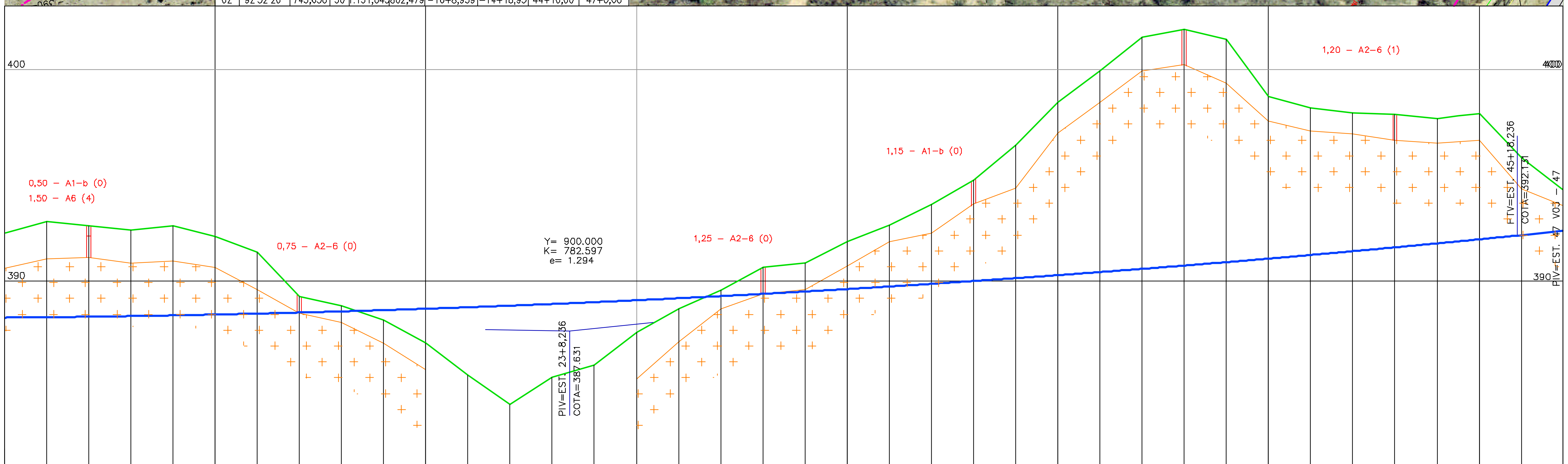

Elementos Verticais: CCV = 900.000 | +18,23 | 918,23 | 1.00% em 21.76 | +0,000

Estaqueamento (est+m)	Cotas do Projeto	Cotas do Terreno
0		
	388.264	392.804
	388.288	392.604
	388.317	392.398
	388.351	392.580
15	388.391	392.080
	388.435	391.354
	388.485	389.228
	388.540	388.800
	388.600	388.121
20	388.665	387.039
	388.735	385.509
	388.810	384.153
	388.891	385.416
	388.976	385.988
25	389.067	387.537
	389.162	388.663
	389.263	389.544
	389.369	390.616
	389.480	390.827
30	389.596	391.857
	389.717	392.617
	389.844	393.614
	389.975	394.763
	390.112	396.397
35	390.253	398.423
	390.400	399.910
	390.552	401.503
	390.709	401.872
	390.871	401.418
40	391.038	398.709
	391.211	398.169
	391.388	397.924
	391.571	397.850
	391.758	397.676
45	391.951	397.886
	392.149	395.805
	392.349	394.265

Revisão	Descrição	Data	Aprov.	Aut.
0	Emissão inicial	19/01/06	NK	CM

Aprovação	ECOPLAN / CEHAB	Autorização	ECOPLAN / CEHAB
Elaboração: Jorge M. Basler	Verificação: Luciano Santarém	Revisão: 0	Referência Ecoplan: –

ecoplan ENGENHARIA

S.D.U.	COMPANHIA ESTADUAL DE HABITAÇÃO E OBRAS	CEHAB
ESCALAS: V=1:200 H=1:2000	Ferrovia: Transnordestina Trecho : Parnamirim – Araripina (112,6 km) Lote : 3	
DATA: JUN/06	PROJETO GEOMÉTRICO Ramo A – Est. 15+000 a Est. 47+000	FOLHA/TOTAL G-10