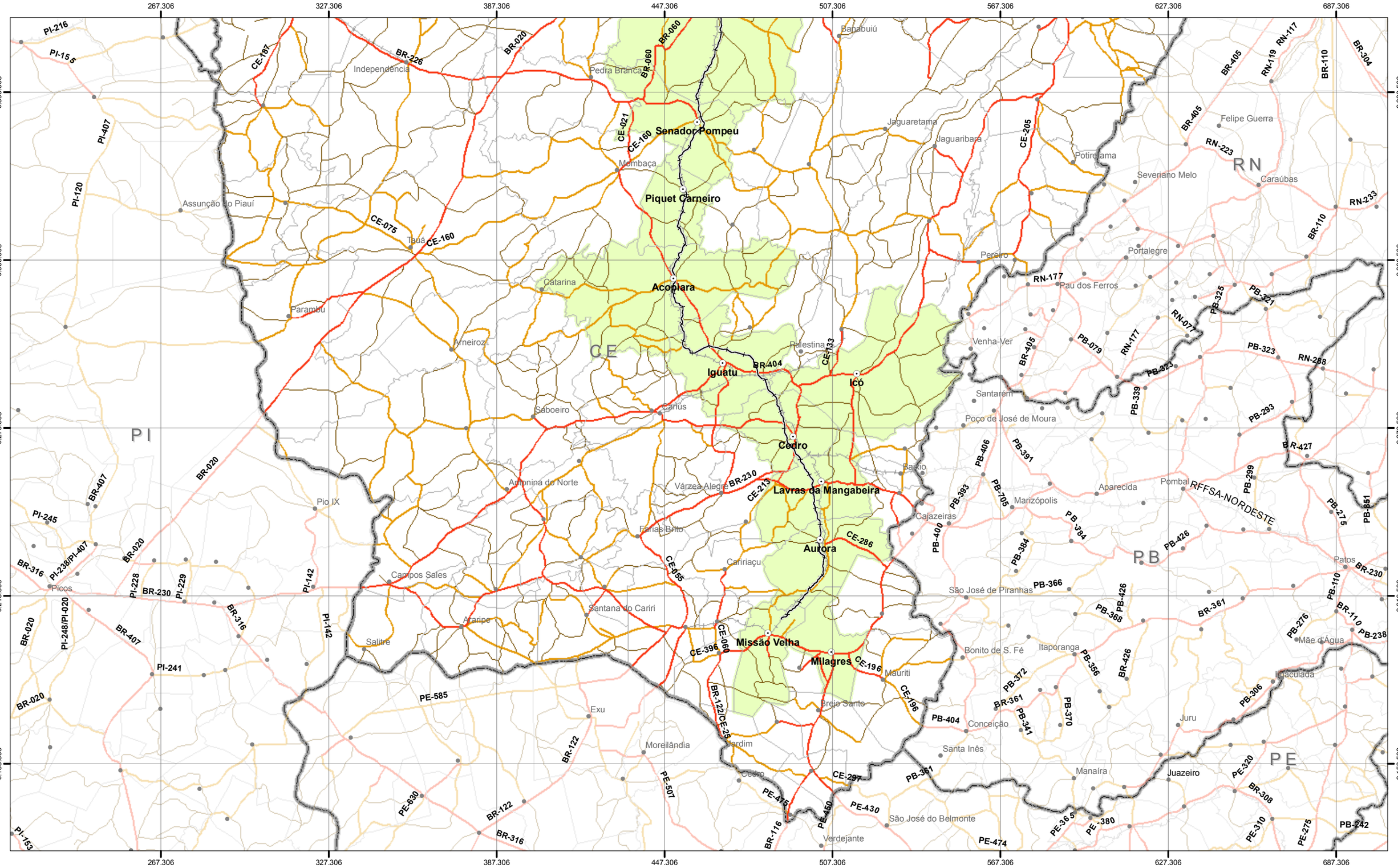

Referências Locacionais

- Sede Municipal
- Capital Estadual
- Nova Transnordestina
- Massa D'Água Permante
- Rodovia Pavimentada
- Rodovia não-pavimentada
- Rodovia em pavimentação
- Outras Estradas
- Ferrovias
- Área de Influência Direta - AID
- Limite Municipal
- Limite Estadual
- Porto de Pecém

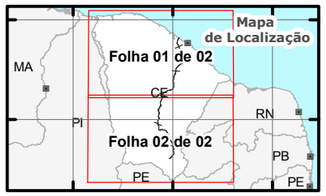

Escala Gráfica

0 5 10 20 30 km

Projeção Universal Transversa de Mercator
Fuso: 24 e 25 S - Datum horizontal: SAD-69

Fontes:
Cartografia do Brasil ao Milionéssimo - IBGE, 2005
CFN, 2007;
Elaboração:ARCADIS Tetraplan, 2008

Resp. Técnico: ARCADIS TETRAPLAN	Empreendedor: CFN
Projeto: FERROVIA TRANSNORDESTINA Missão Vilha (CE) - Porto de Pecém (CE)	
Título: **Transportes na All**	Folha 02 de 02
Escala: 1:1.250.000	Numeração: 4.3-5
Data: Agosto/2008	