

Ficha de identificação de APP

| | | |
|---------------|-------------|----------------------------------|
| Número | Data | Referência de localização |
| 84 | 11/12/2019 | Serra do caximbo |

Coordenadas Geográficas

| |
|--------------------|
| -8.654133204204689 |
| -55.12970875896484 |

Tipo de APP

| |
|---------------|
| Topo de morro |
|---------------|

Estado de conservação

- Vegetação nativa conservada
- Sinais de desmatamento
- Presença de espécies exóticas
- Evidências de incêndios Florestais
- Presença de entulho ou lixo
- Corte seletivo
- Outro

Descrição

Formação florestal com estágio inicial. Árvores de pequeno porte esparsas com muitos cipós na copa.
Espécies: Cupania vernalis; Protium spruceanum; Cambará; Anajá; Bacaba; Himathanthus obovatus; Cedro; Anadenanthera columbrina; Pinho; Ocotea aciphylla; Copaiba; Mabea fistulifera; Escova de macaco; Astronium graveolens; Zeyera turberculosa (foto); Jatobá mirim; Tarumã; Cedro; Pequi (Caryocar sp).

Presença de epífitas

- Sim
- Não

Incidência de Luz

- Pouca
- Média
- Muita

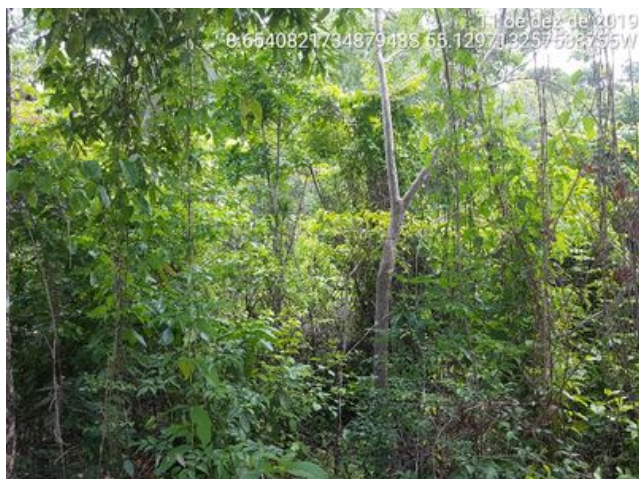

Floresta



Estágio inicial



Muita entrada de luz



Presença de muito cipó



Zeyera turbeculosa

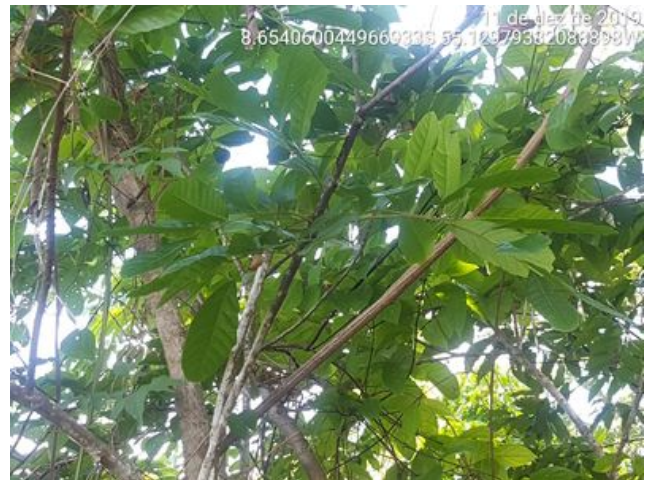

Cupania vernalis



Copaiba



Himatanthus obovatus



Astronium graveolens



Caryocar sp

