

Ficha de identificação de APP

Número	Data	Referência de localização
25	30/11/2019	Foto

Coordenadas Geográficas

-11.256377743842256
-55.31091181678169

Tipo de APP

Córrego/Rio

Estado de conservação

- Vegetação nativa conservada
- Sinais de desmatamento
- Presença de espécies exóticas
- Evidências de incêndios Florestais
- Presença de entulho ou lixo
- Corte seletivo
- Outro

Descrição

<p>Vegetação conservada sem sinais de interferência antrópica. Dossel de 30 metros copa fechada. Pouca entrada de luz. Sub bosque regenerante.</p> <p>Espécies: Serigueira; Cupiuba; Buriti; Tucumán (Palmeira com espinho); Sucupira amarela; Farinha seca; Guateria punctata; Schefflera morototoni; Cupania vernalis; Lonchocarpus sp.; Protium spruceanum; Goiaba de anta; Annonaceae (Foto); Inga striata; Buchenavia tomentosa (Mirindiba); Virola seibifera; Cegador (Ficus sp); Sloanea guianensis; Anaja; Bananeira brava (foto); Orelha de</p>
--

Presença de epífitas

- Sim
- Não

Incidência de Luz

- Pouca
- Média
- Muita



Córrego APP25



Pouca entrada de luz. Sub-bosque regenerante

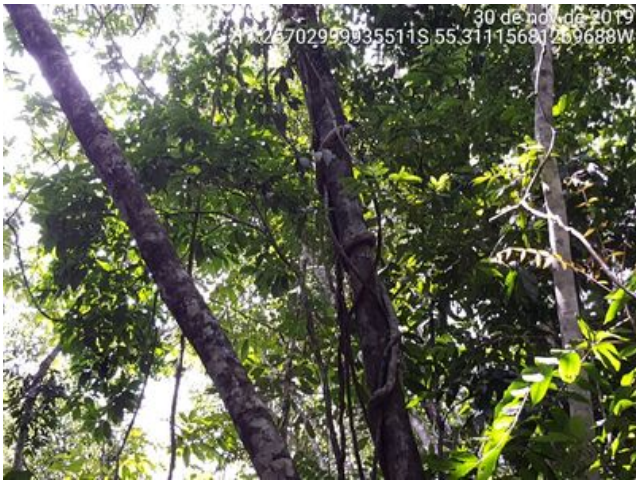

Liana lenhosa



Anonaceae



Annonaceae



Bananeira brava



Orelha de macaco



Referência de entrada