

Ficha de identificação de APP

Número	Data	Referência de localização
22	30/11/2019	Próximo ao lago da hidroelétrica

Coordenadas Geográficas

-11.534747622389071
-55.390725685049155

Tipo de APP

Córrego/Rio

Detalhamento

Lago da hidroelétrica

Descrição

Vegetação com sinais de perturbação. Linha de rede elétrica suprimiu vegetação da app. Muita área de borda. Muitos cipós de pequeno porte. Dossel de 20 m devido as árvores grandes remanescentes, porém o dossel não é contínuo.

Espécies: Anaja; Garapa (Apuleia leiocarpa); Protium sp (foto); Sumauma; Virola seibifera; Mabea fistulifera; Himathanthus obovatus; Guateria sp (Tachi); Tachi preto; Miconia cartacea; Simarouba versicolor; Vismia guianensis.

Estado de conservação

- Vegetação nativa conservada
- Sinais de desmatamento
- Presença de espécies exóticas
- Evidências de incêndios Florestais
- Presença de entulho ou lixo
- Corte seletivo
- Outro

Presença de epífitas

- Sim
- Não

Incidência de Luz

- Pouca
- Média
- Muita



Árvores queimadas.

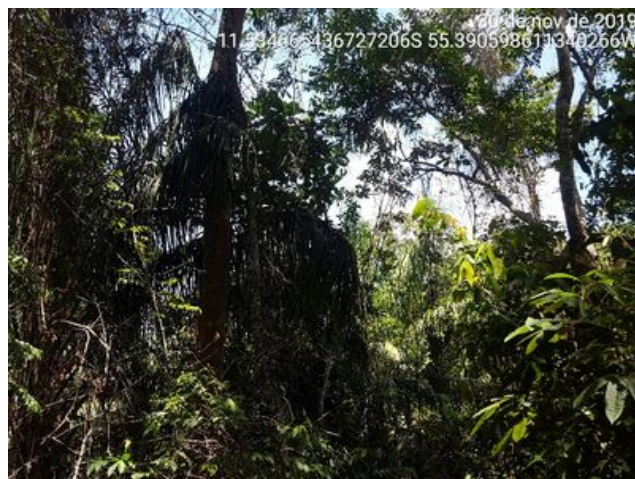

Muita entrada de luz



Cipós de pequeno porte



Protium sp



Guateria sp



Vismia guianensis



Vegetação na beira do lago da hidroelétrica