



**GOVERNO DO ESTADO DO PARANÁ**  
**SERVIÇO SOCIAL AUTÔNOMO PARANACIDADE**

**ESTUDO E RELATÓRIO DE IMPACTO AMBIENTAL EIA/RIMA**

**CORREDOR OESTE DE EXPORTAÇÃO – NOVA FERROESTE**

**TRECHO: MARACAJU (MS) - PARANAGUÁ (PR)**

**RAMAL: FOZ DO IGUAÇU (PR) - CASCAVEL (PR)**

**APÊNDICE 5-22 – DIAGNÓSTICO AMBIENTAL**

**RELATÓRIO FOTOGRÁFICO DA FLORA**

**SÃO PAULO**

**NOVEMBRO/2021**

## REGISTROS FOTOGRÁFICOS

- CERRADO

**Foto 1:** *Cromolaena orbygiana* registrado na parcela 01 (campo nativo)



Fonte: Felipe Marinero (07/04/2021).

**Foto 2:** *Acalypha communis* registrado na parcela 01 (campo nativo)



Fonte: Felipe Marinero (07/04/2021).

**Foto 3:** Sangra d'água (*Croton urucurana*) Registrada na parcela 01 (campo nativo)



Fonte: Felipe Marinero (07/04/2021).

**Foto 4:** Caliandra (*Calliandra parviflora*) Registrada na parcela 01 (campo nativo)



Fonte: Felipe Marinero (09/04/2021).

**Foto 5:** *Hydrocotyle leucocephala* registrada na parcela 5 (Cerrado)



Fonte: Felipe Marinero (12/04/2021).

**Foto 6:** *Vanilla sp.* registrada na parcela 4 do Cerrado



Fonte: Felipe Marinero (12/04/2021).

**Foto 7: Pindaúva (*Xylopia emarginata*)  
registrado na parcela 04**



Fonte: Felipe Marinero (11/04/2021).

**Foto 8: Almescar  
(*Protium heptaphyllum*) na parcela 07**



Fonte: Felipe Marinero (28/04/2021).

**Foto 9: Carne-de-vaca (*Styrax camporum*)  
Registrado na parcela 07**



Fonte: Felipe Marinero (28/04/2021).

**Foto 10: *Lasiacis sorghoidea* Registrada na  
parcela 10**



Fonte: Felipe Marinero (03/05/2021).

**Foto 11: Cerrado *sensu stricto* registrado na  
parcela 11, município de Amambai-MS**



Fonte: Felipe Marinero (19/05/2021).

**Foto 12: Cerrado com fitofisionomia de campo  
sujo, registrado na parcela 61 (campo nativo),  
município de Itaporã-MS**



Fonte: Felipe Marinero (27/04/2021).

- FLORESTA ESTACIONAL SEMIDECIDUAL

**Foto 13: Flor-de-fogo (*Ruellia breviflora*)  
Registrado na parcela 03 da FES**



Fonte: Felipe Marinero (05/05/2021).

**Foto 14: Ingá (*Inga striata*) registrada na  
parcela 03 da FES**



Fonte: Felipe Marinero (05/05/2021).

**Foto 15: Catiguá (*Trichilia pallida*) registrada  
na parcela 02 da FES**



Fonte: Felipe Marinero (06/05/2021).

**Foto 16: Trepadeira-sanguínea (*Manettia  
cordifolia*) Registrada na parcela 01 da FES**



Fonte: Felipe Marinero (06/05/2021).

**Foto 17: Camaleãozinho (*Randia armata*)**



Fonte: Felipe Marinero (06/05/2021).

**Foto 18: Guamirim (*Eugenia hiemalis*)  
Registrado na parcela 04 da FES**



Fonte: Felipe Marinero (18/05/2021).

**Foto 19: Cauá-pirí (*Geophila repens*)  
registrado na parcela 05 da FES**



Fonte: Felipe Marinero (18/05/2021).

**Foto 20: *Schizachyrium condensatum*  
registrada na parcela 01 (campo nativo)**



Fonte: Felipe Marinero (21/05/2021).

**Foto 21: Banana-de-macaco  
(*Thaumatococcus bipinnatifidum*) registrada  
na parcela 09 da FES**



Fonte: Felipe Marinero (21/05/2021).

**Foto 22: *Adenocalymma bracteatum* registrada  
na parcela 10 da FES**



Fonte: Felipe Marinero (24/05/2021).

**Foto 23: Fitofisionomia de várzea do Rio  
Paraná, parcela 91 (campo nativo), município  
de Mundo Novo-MS**



Fonte: Felipe Marinero (26/05/2021).

**Foto 24: Floresta Estacional Semidecidual no  
município de São Miguel do Iguçu -PR**



Fonte: Felipe Marinero (15/06/2021).

- **FLORESTA OMBRÓFILA MISTA**

- **Foto 25: *Lessingianthus glabratus* registrado na parcela 31 (campo nativo)**



Fonte: Felipe Marinero (17/03/2021).

- **Foto 27: *Panicum millegrana* registrada na parcela 10 da FOM**



Fonte: Felipe Marinero (02/02/2021).

- **Foto 29: *Sinningia douglasii* registrado na parcela 10 da FOM**



Fonte: Felipe Marinero (09/02/2021).

- **Foto 26: *Hygrophila costata* registrada na parcela 09 (campo nativo)**



Fonte: Felipe Marinero (19/01/2021).

- **Foto 28: *Leersia hexandra* registrada na parcela 10 da FOM**



Fonte: Felipe Marinero (09/02/2021).

- **Foto 30: Urtigão (*Urtica baccifera*) registrado na parcela 09 da FOM**



Fonte: Felipe Marinero (10/02/2021).

**Foto 31: *Pseudechinolaena polystachya*  
registrado na parcela 14 da FOM**



Fonte: Felipe Marinero (11/02/2021).

**Foto 32: Guamirim (*Eugenia ramboi*)  
Registrada na parcela 14**



Fonte: Felipe Marinero (11/02/2021).

**Foto 33: Cafeeiro-do-mato (*Psychotria  
leiocarpa*) Registrada na parcela 31**



Fonte: Felipe Marinero (10/03/2021).

**Foto 34: Guamirim (*Myrceugenia gertii*)  
Registrada na parcela 36 da FOM**



Fonte: Felipe Marinero (11/03/2021).

**Foto 35: Fitofisionomia de campo nativo  
(campo nativo) no município de Lapa, PR**



Fonte: Felipe Marinero (17/03/2021).

**Foto 36: Remanescente de Floresta Ombrófila  
Mista**



Fonte: Felipe Marinero (04/02/2021).

- **FLORESTA OMBRÓFILA DENSA**

- **Foto 37: *Lindsaea* sp registrado na parcela 02 da FOD**



Fonte: Felipe Marinero (19/03/2021).

- **Foto 38: Almécega-vermelha (*Pausandra morisiana*) registrada na parcela 02**



Fonte: Felipe Marinero (19/03/2021).

- **Foto 39: Canela (*Ocotea teleiandra*) registrada na parcela 02**



Fonte: Felipe Marinero (13/05/2021).

- **Foto 40: Marmeleiro (*Amaioua guianensis*)**



Fonte: Felipe Marinero (18/03/2021)

- **Foto 41: Mandiocão (*Didymopanax morototoni*)**



Fonte: Felipe Marinero (17/03/2021)

- **Foto 42: Embira (*Dahlstedtia pentaphylla*)**



Fonte: Felipe Marinero (18/03/2021)



**Foto 43: Sapopema (*Sloanea guianensis*)**



Fonte: Felipe Marinero (18/03/2021)

**Foto 44: Sangueiro (*Pterocarpus rohrii*)**



Fonte: Felipe Marinero (19/03/2021)

**Foto 45: Canjarana (*Cabralea canjerana*)**



Fonte: Felipe Marinero (17/03/2021)

**Foto 46: Guaricica (*Vochysia bifalcata*)**



Fonte: Felipe Marinero (19/03/2021)

**Foto 47: Sub-bosque da Floresta Ombrófila Densa na Serra do Mar em Morretes-PR**

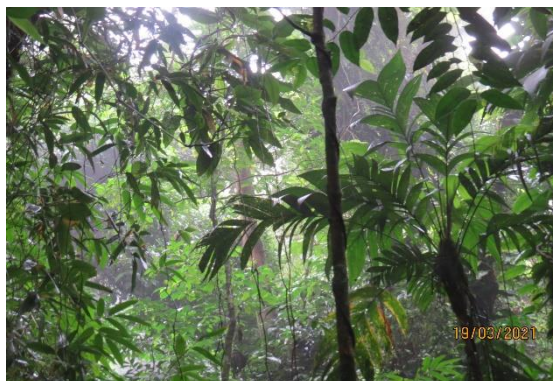

Fonte: Felipe Marinero (19/05/2021).

**Foto 48: Floresta com sub-bosque denso, registrado em Morretes, PR**



Fonte: Felipe Marinero (19/03/2021).