

**Diagrama Unifilar 05/05:  
Trecho Santo Ângelo - Cruz Alta**

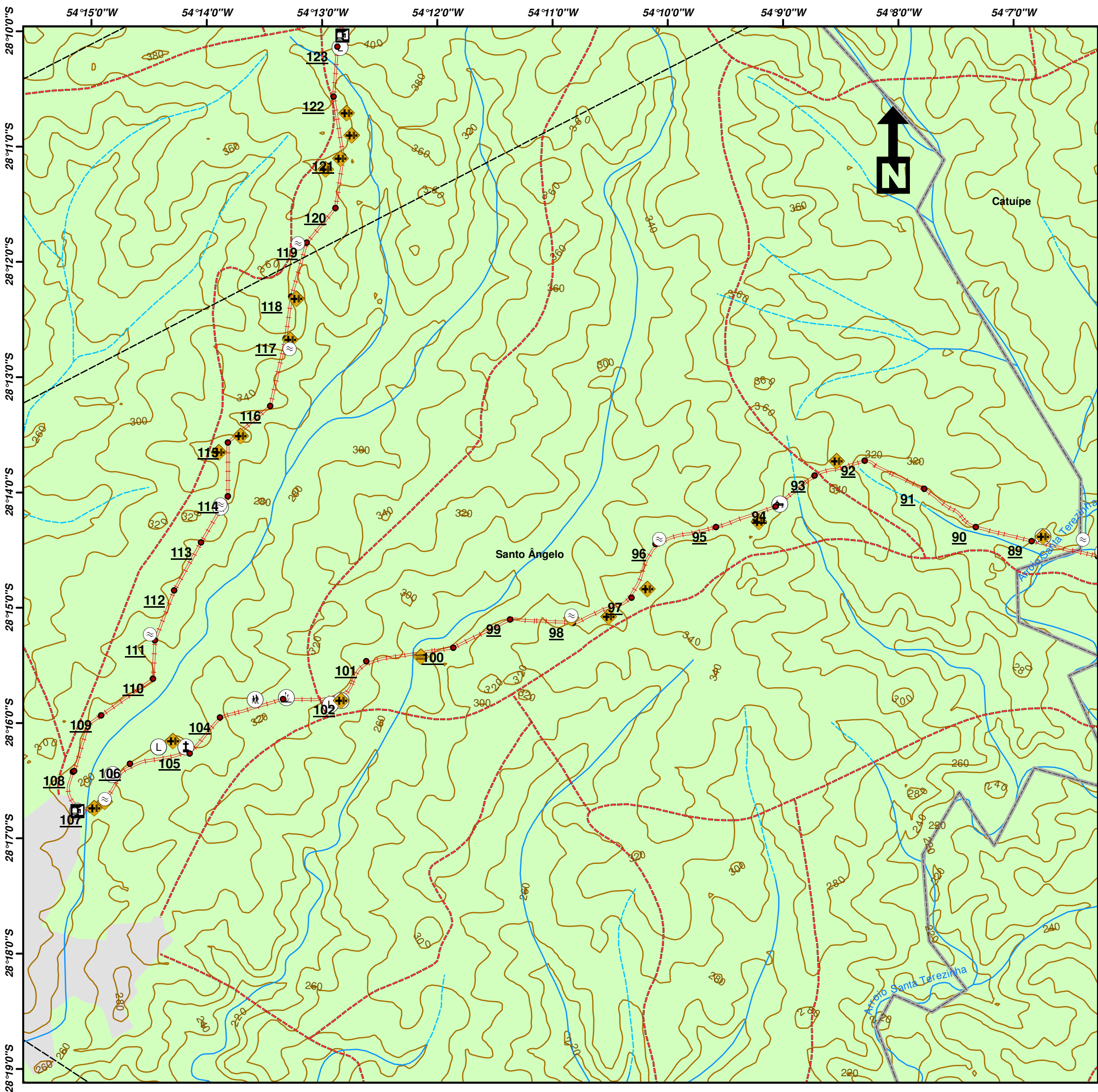
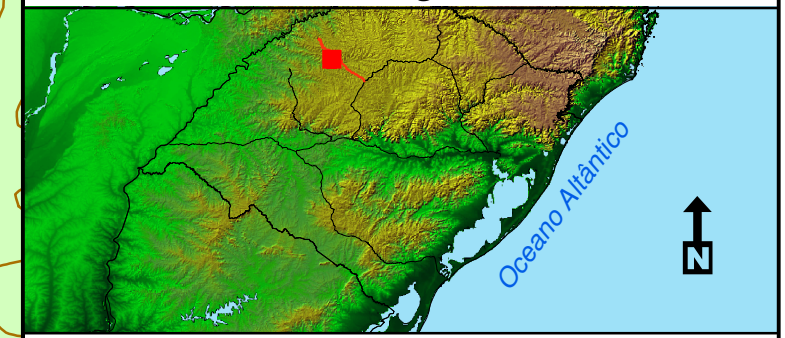

**Legenda:**

|  |                             |  |                          |
|--|-----------------------------|--|--------------------------|
|  | Corpo d'água                |  | Aglomeração Populacional |
|  | Estações                    |  | Indústria                |
|  | AMV                         |  | Agropecuária             |
|  | Passagens de Nível          |  | Minerais                 |
|  | Passagem Superior           |  | Corpo de Bombeiros       |
|  | Passagem Inferior           |  | Usina                    |
|  | Ponte                       |  | Posto de Combustível     |
|  | Túnel                       |  | Subestação de Energia    |
|  | Viaduto                     |  | Área Militar             |
|  | KM                          |  | Cemitério                |
|  | Via Não-Pavimentada         |  | Coleta de Lixo           |
|  | Via Pavimentada             |  | Reciclagem               |
|  | Óleodutos                   |  | Tratamento de Esgoto     |
|  | Via Permanente              |  | Construção               |
|  | Limite Municipal            |  | Depósito                 |
|  | Hidrografia                 |  | Oficina                  |
|  | Perene                      |  | Cooperativa              |
|  | Intermitente                |  | Distribuidora            |
|  | Curvas de Nivel (20m)       |  | Sede Municipal           |
|  | Manchas Urbanas             |  | Estação TRENURB          |
|  | Área alagada (intermitente) |  | Gás                      |
|  | Comércio                    |  | Aeroporto Internacional  |
|  | Gás                         |  | Base (FAB)               |
|  |                             |  | Vigilância (FAB)         |
|  |                             |  | Linha de Transmissão     |

**Sistema de Projeção: Cilíndrica**  
**Sistema de Coordenadas: Geográfica**  
**Datum Horizontal: SAD-69**  
**Datum Vertical: Marégrafo Imbituba - SC**  
**Escala: 1/60.000**  
**Fonte: IBGE, ANEEL, IBAMA, MMA, FAB, ALL**

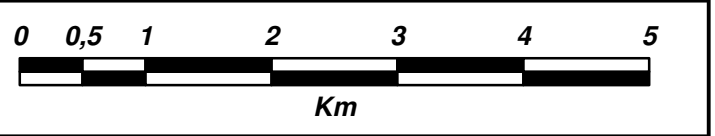

**Data: 18/06/2010**  
**Elaboração: Stefan Valim Menke**  
**Coordenação: Tânia Ismério Rodrigues**  
**Gerência: Ronaldo de Oliveira Silva**

