

B-7785A/B
SERVIÇO: BOMBAS DRENAGEM DO DUTO
CAPACIDADE: 20 m³/h
DESCARGA: 5 kg/cm²
RPM: 3600
POTÊNCIA: 10 HP

10-7792
SERVIÇO: TANQUE HORIZONTAL JAQUETADO
CAPACIDADE: 60 m³
DIÂMETRO: 2,549 m
COMPRIMENTO: 12 m
PESO VAZIO: 6.400 Kg

B-7780A/B
SERVIÇO: BOMBAS DRENAGEM DOS TANQUES
CAPACIDADE: 50 m³/h
DESCARGA: 5 kg/cm²
RPM: 3600
POTÊNCIA: 20 HP

10-7790
SERVIÇO: TANQUE HORIZONTAL JAQUETADO
CAPACIDADE: 60 m³
DIÂMETRO: 2,549 m
COMPRIMENTO: 12 m
PESO VAZIO: 6.400 Kg

B-7780C/D
SERVIÇO: BOMBAS DRENAGEM DAS BAIXAS
CAPACIDADE: 20 m³/h
DESCARGA: 5 kg/cm²
RPM: 3600
POTÊNCIA: 10 HP

10-7791
SERVIÇO: TANQUE HORIZONTAL JAQUETADO
CAPACIDADE: 60 m³
DIÂMETRO: 2,549 m
COMPRIMENTO: 12 m
PESO VAZIO: 6.400 Kg

DOCUMENTOS DE REFERÊNCIA

ET-4300.77-6361-200-CTM-101 ESPECIFICAÇÃO DE MATERIAS PARA TUBULAÇÃO
DE-4300.77-6361-944-CTM-101 SIMBOLÓGICA E LEGENDAS I
DE-4300.77-6361-940-CTM-102 SIMBOLÓGICA E LEGENDAS II

NOTAS GERAIS

1. PARA SUPLENÇÃO DA IDENTIFICAÇÃO DE VALVULAS E INSTRUMENTOS A PRIMEIRA PARTE DO CÓDIGO (4300.77) FOI OMITIDO.
CÓDIGO COMPLETO: XI-4300.77215
2. EM CASO DE FALHA, AS VALVULAS COM AJUDADOR DEVERÃO MANTER A SUA ÚLTIMA POSIÇÃO, EXCETO QUANDO INDICADO EM CONTRÁRIO.
3. FOI ACRESCENTADO NÚMERO DA LINHA.

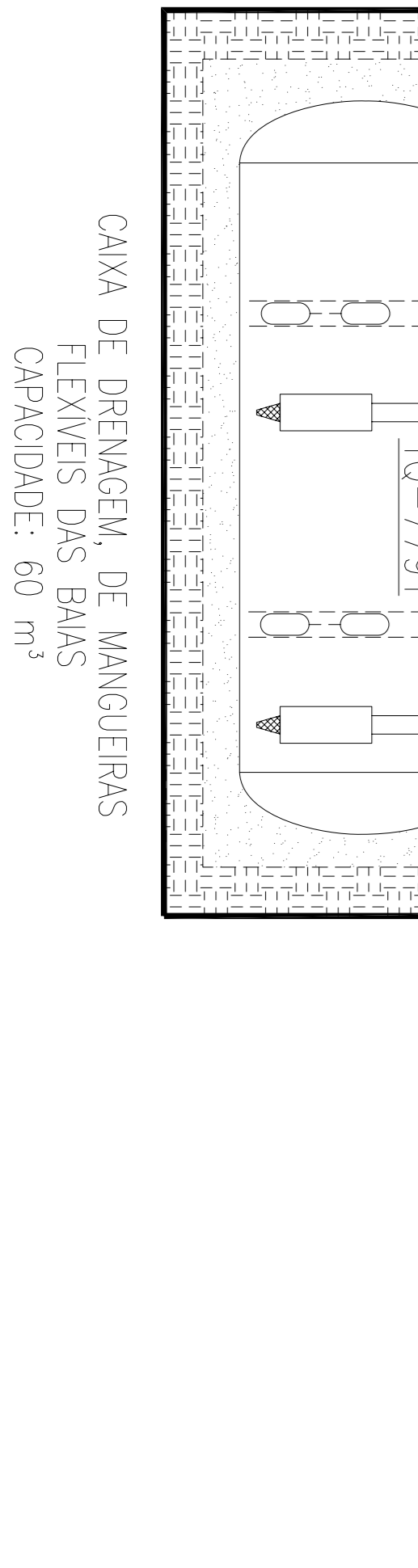
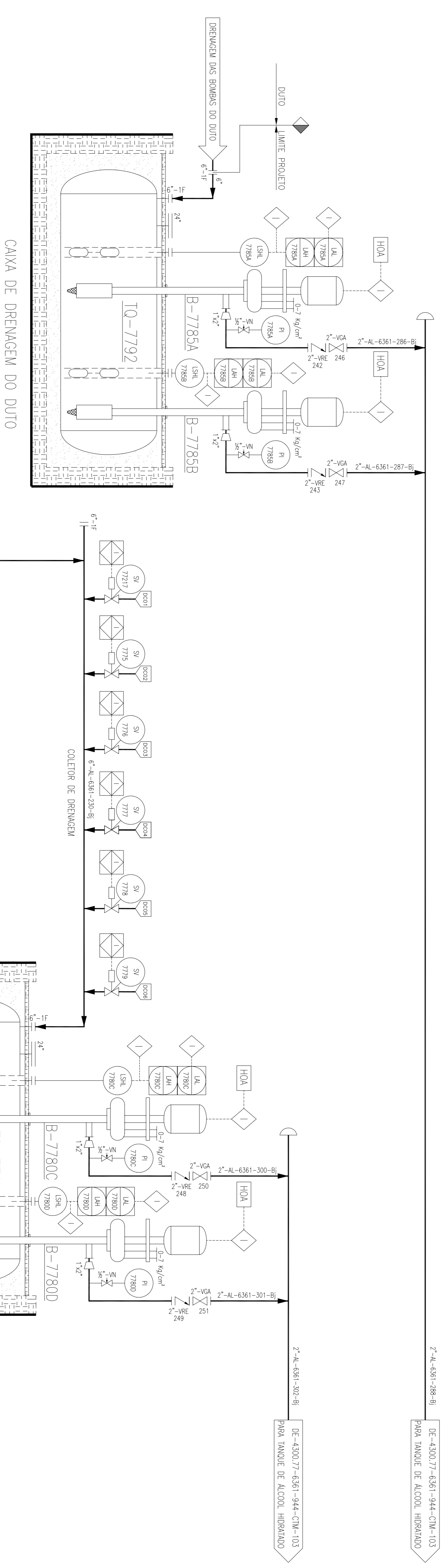
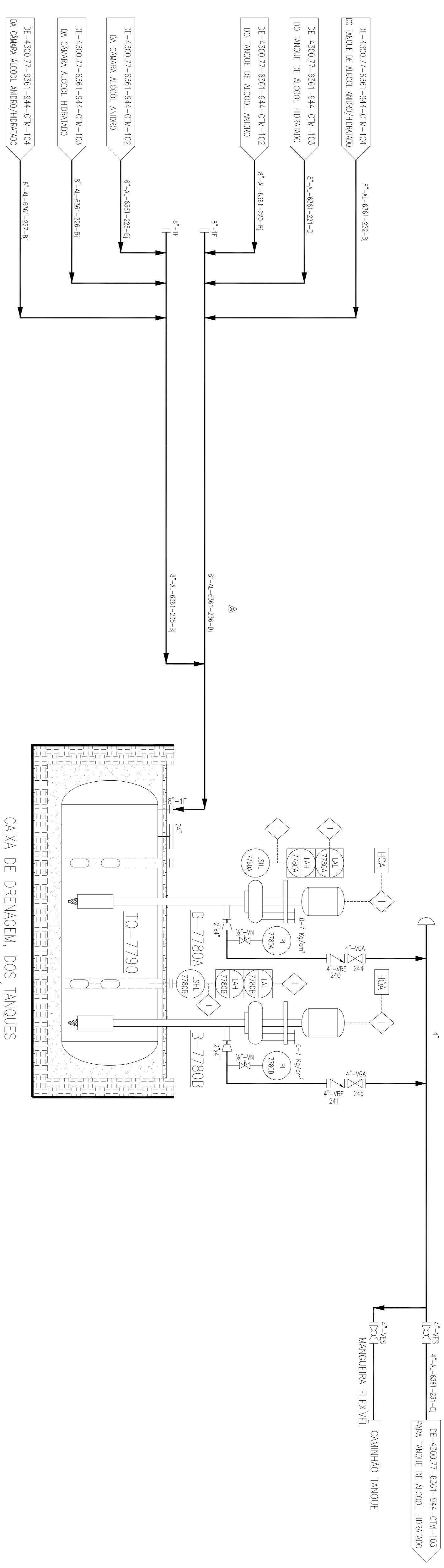

CLIENTE: **PMCC**
PROGRAMA: **PMCC - PROJETO DE TRANSPORTE DE ALCOL**
SISTEMA DE ESCOAMENTO DUTOVIÁRIO DE ALCOL E DERIVADOS

ÁREA: **CENTRO COLETOR DE UBERABA**

TÍTULO: **FLUXOGRAMA DE ENGENHARIA SISTEMA DE DRENAGEM DE ALCOL**

PROJ.	CTMANN	RE.	VERIF.	AB	APROV.	AFV
ESCALA	SE	IV			FOLHA	01 DE 01
DATA:	21/07/2009				DE-4300.77-6361-944-CTM-105	

ARQUIVO: ACAO / V. 2004 / DE-4300.77-6361-944-CTM-103.DWG

DATA	07/09/08	RE	ECM	ASV
REV.	21/07/09	RE	AB	AFV

REVISÃO: REVISÃO RESERVA DE DOCUMENTO EM PMCC, SENDO PROIBIDA UTILIZAÇÃO FORA DA SUA FINALIDADE

EMPRESA: **CTMANN Engenharia**
CNPJ: 09.003.981/11-97
RUA: LUIZ JOSE SPERDIL
Cidade: Uberaba - MG

PROJETO: **PMCC/CTMANN - 06/04/08**
CLIENTE: **PMCC**