

DOCUMENTOS DE REFERENCIA

DE-4300-77-6361-190-CTM-100
LAYOUT - PLANTA DE LOCAÇÃO

LOCALIZAÇÃO

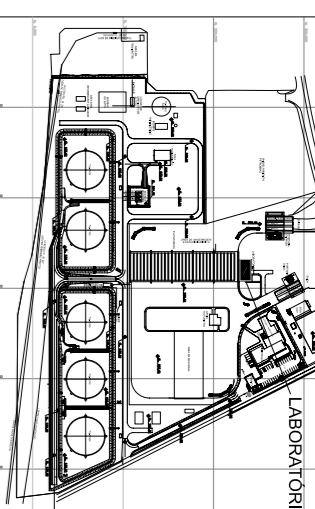

NOTAS GERAIS

- 1- DIMENSÕES EM METROS
- 2- PARA LOCAÇÃO DOS FREIOS VER DESENHO GERAL DE IMPLANTAÇÃO.
- 3- O NÍVEL 0,00M INDICA A FACE SUPERIOR DO TERMO-LENTO.
- 4- O DEPOSITO DE AMOSTRAS ATENDE A NBR 5511, 5522 E 58 (CORHO DE BOMBERS)

SIMBOLOGIA

- PISO**
- 1 CIMENTO
 - 2 CONCRETO ESTRUTURALMENTE ARMADO COM BONDAGEM DE SUPERFÍCIE TIPO ASFIRCO FERRUGINA
 - 3 CERÂMICA ENTRELADADA
 - 4 AZULEJO
 - 5 VÍDRIO TEMPERADO
- ELEMENTOS VAZADOS EM CONCRETO**
- 6 ELEMENTOS MODULADOS COM PAINÉIS DEÇOS E PAINÉIS COM VISORES, ESP. 25mm.
 - 7 DIVISÓRIAS MODULADAS COM PAINÉIS DEÇOS E PAINÉIS COM VISORES, ESP. 25mm.
- TETOS**
- 1 CONCRETO APARENTE
 - 2 REBOCO E PINTURA ACRÍLICO LATEX
 - 3 FORRO ACÚSTICO MODULADO EM FIBRA MINERAL, APOIADO SOBRE PERFIL DE AÇO
 - 4 FORRO DE PVC
 - 5 FORRO ANTICHAMA
- TELHADO**
- TELHAS METÁLICAS**
- TELHAS DE AÇO ZINCO ALUMINUM SEM ISOLAMENTO TÉRMICO.
- TELHA DE AÇO ZINCO ALUMINUM ESP. 0,55mm TIPO SANDUÍCHE COM ISOLAMENTO TÉRMICO.

- PORTAS METÁLICAS**
- PF1 PORTAS METÁLICAS COM CHAPA USGAFIB (1,5mm DE ESPESURA) COLOCADA NOS DOIS LADOS COM PINTURA SINTÉTICA.
 - PF2 PORTAS METÁLICAS COM VENEZIANA DE CHAPA USGAFIB (1,5mm DE ESPESURA) COLOCADA NOS DOIS LADOS COM PINTURA SINTÉTICA.
 - PF3 PORTAS METÁLICAS DUPLOS COM CHAPA USGAFIB (1,5mm DE ESPESURA) COLOCADA NOS DOIS LADOS COM PINTURA SINTÉTICA.
 - PF4 PORTAS METÁLICAS DUPLOS COM CHAPA USGAFIB (1,5mm DE ESPESURA) COLOCADA NOS DOIS LADOS COM BÂNDERA MOVEL E PINTURA SINTÉTICA.
 - PF5 PORTAS METÁLICAS DUPLOS COM TELHA.
 - PCF PORTA CERTA FOJO
- PORTAS MADEIRAS**
- PM1 DIMENSÕES FINAS 90x210cm x 4cm DE ESPESURA
 - PM2 DIMENSÕES FINAS 80x210cm x 4cm DE ESPESURA
 - PM3 DIMENSÕES FINAS 70x210cm x 4cm DE ESPESURA
- PORTAS VIDRO**
- PV1 PORTA DE VIDRO 01 FOJHA - 10mm DE ESPESURA
 - PV2 PORTA DE VIDRO 02 FOJHAS - 10mm DE ESPESURA
- CAIXILHOS**
- CAIXILHOS EM ALUMÍNIO COM VIDRO TRIPLEX E CAIXILHOS EM ALUMÍNIO COM VIDRO PONTILHADO

EMISSÃO ORIGINAL

REVISÃO

PROJ. C.T.M.A.N. EXEC. C.M. VERIF. M.A.M. APROV. A.R.V.

ESCALA 1/75 Nº DE FOLHA 01 DE 01

DATA 08/09/2009 DE-4300-77-6361-190-CTM-107

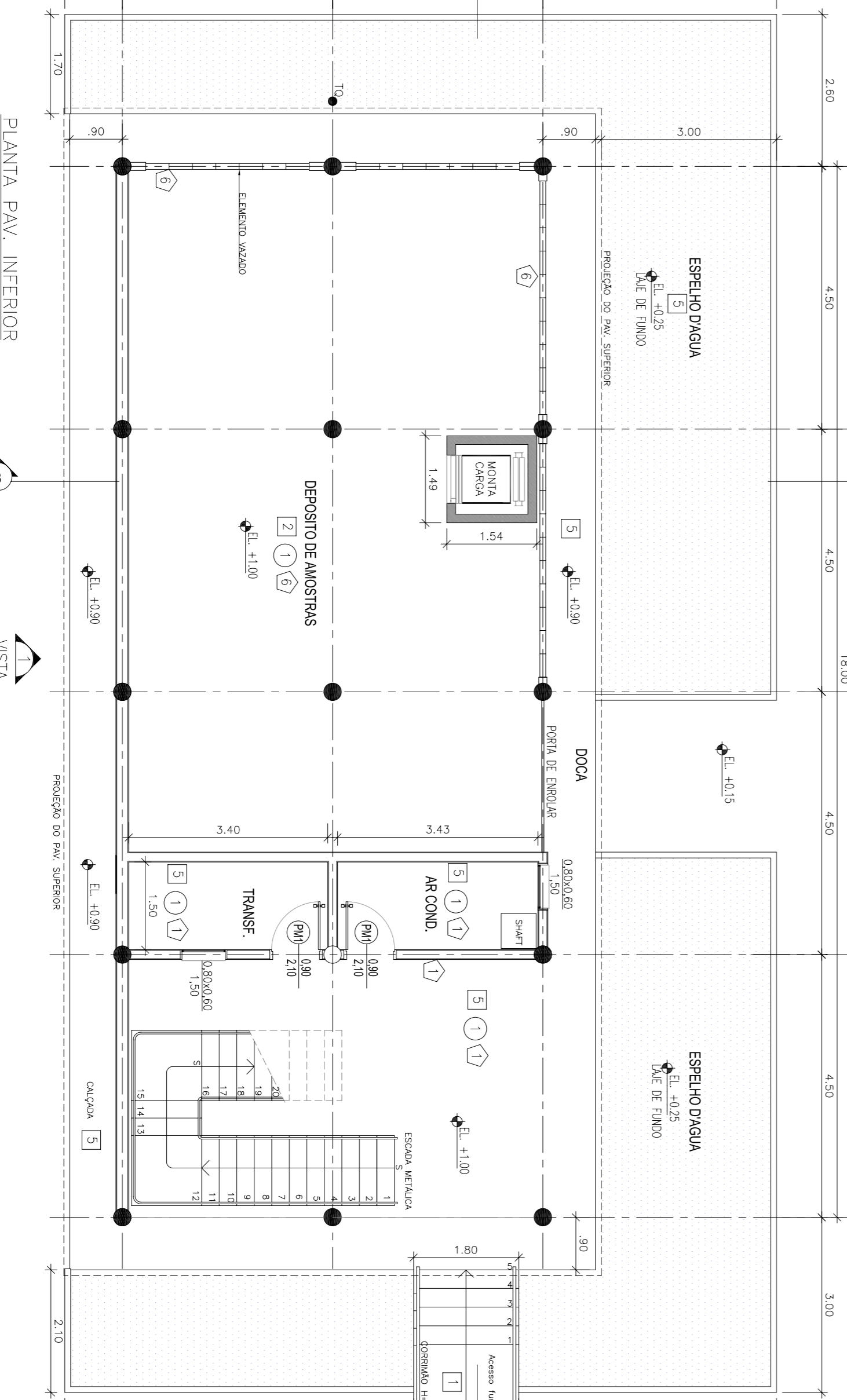
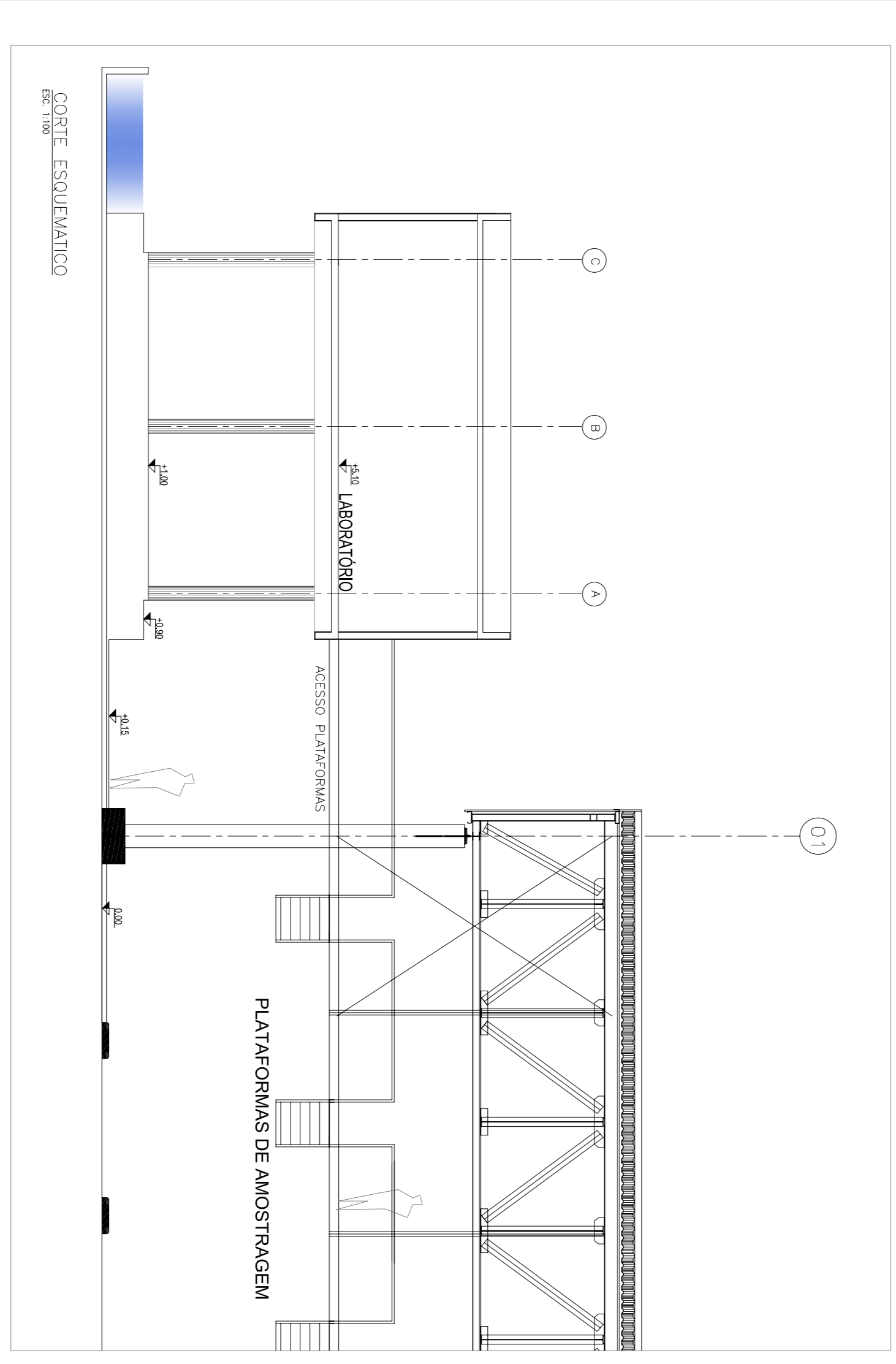
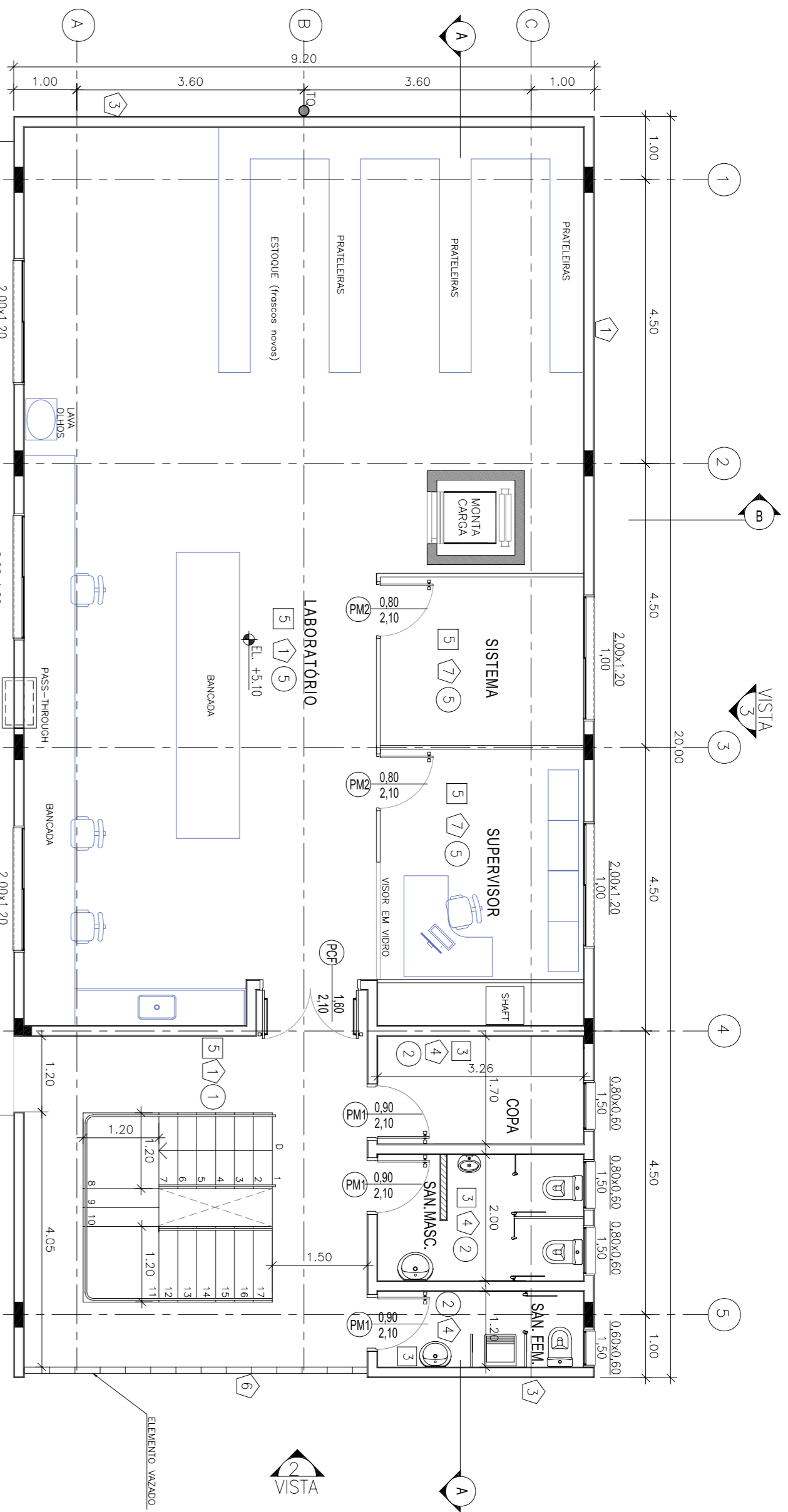
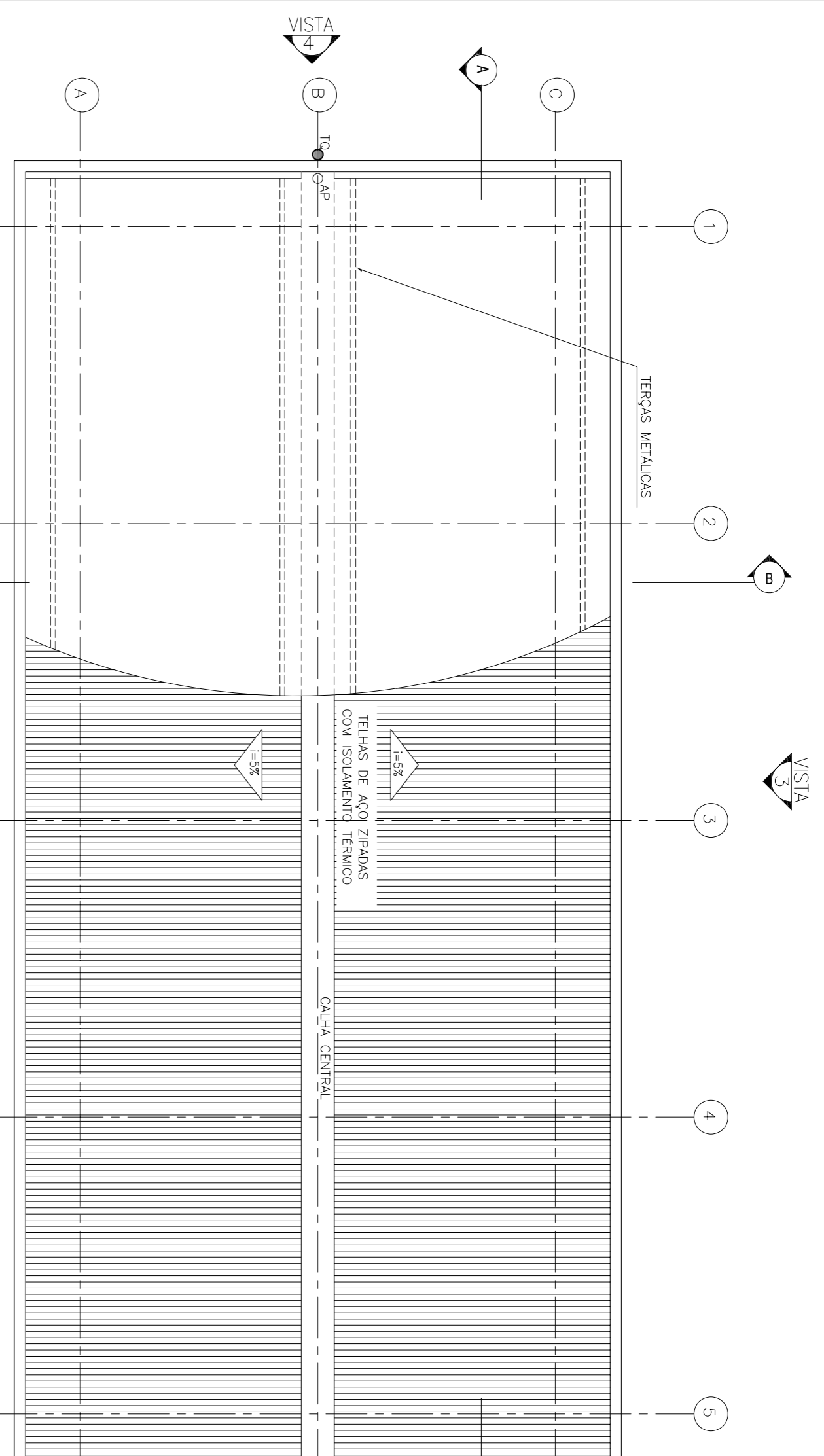

TÍTULO: CENTRO COLETOR DE UBERABA

LABORATÓRIO

PLANTAS BAIXAS e PLANTA DE COBERTURA

CLIENTE: PMCC - PROJETO DE TRANSPORTE DE ALCOOL

PROGRAMA: SISTEMA DE ESCOAMENTO DUTOVIÁRIO DE ALCOOL E DERIVADOS

PROJ. C.T.M.A.N. EXEC. C.M. VERIF. M.A.M. APROV. A.R.V.

ESCALA 1/75 Nº DE FOLHA 01 DE 01

DATA 08/09/2009 DE-4300-77-6361-190-CTM-107

