

DOCUMENTOS DE REFERENCIA

DE-4300-77-6361-190-CTM-100  
LAYOUT - PLANTA DE LOCAÇÃO

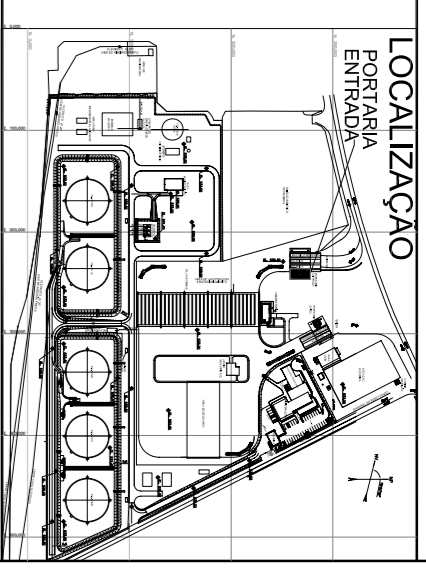

NOTAS GERAIS

- 1- DIMENSÕES EM METROS
- 2- PARA LOCAÇÃO DOS FREIOS VER DESENHO GERAL DE IMPLANTAÇÃO
- 3- O TIVEL 0,00m INDICA A FACE SUPERIOR DO TERREPLENO

SIMBOLOGIA

- | NUMERO | DESCRIÇÃO   |
|--------|---|
| 1      | CONCRETO  |
| 2      | CONCRETO ESTRUTURALMENTE ARMADO COM ENGRASSADOR DE SUPERFÍCIE, TIPO ASFIRFO GOMULIA   |
| 3      | CERÂMICO - ALTO TRAVEGOTHEIS  |
| 4      | PISO ELIMINADO EM PLACAS (100x100) DE AÇO GALVANIZADO COM ESPESURA MÍNIMA DE 0,55mm, SEM ENGRASSADOR DE SUPERFÍCIE, TIPO TRAY-20-20 |
| 5      | PISO EPÓXI COM PINTURA ANTI ESTÁTICA  |
- 
- | NUMERO | DESCRIÇÃO   |
|--------|---|
| 1      | ALÇOS EM CONCRETO COM CHAPISCO, EMBOÇO E REBOCO PARA RECEBER PINTURA  |
| 2      | CONCRETO APARENTE   |
| 3      | CERÂMICA EXTRUDIDA  |
| 4      | AZULEJO   |
| 5      | VIDRO TEMPERADO   |
| 6      | ELEMENTOS VIZZOSOS EM CONCRETO  |
| 7      | DIVERSAS MODULADAS COM PAINÉIS CEGOS E PAINÉIS COM VISORES, ESP: 35mm |
- 
- | NUMERO | DESCRIÇÃO  |
|--------|--|
| 1      | CONCRETO APARENTE  |
| 2      | REBOCO E PINTURA ACRÍLICO LATEX                                    |
| 3      | FORRO ACÚSTICO MODULAR EM FIBRA MINERAL, APOIO SOBRE PERFIL DE AÇO |
| 4      | FORRO DE PVC   |
| 5      | FORRO ANTOPIANHA   |
- 
- | NUMERO | DESCRIÇÃO   |
|--------|---|
| 1      | TELHAS DE AÇO ZINCO SSP ZINCO/LIME ESP: 0,55mm SEM ISOLAMENTO TÉRMICO               |
| 2      | TELHA DE AÇO ZINCO SSP ZINCO/LIME ESP: 0,55mm TIPO SANDUÍCHE COM ISOLAMENTO TÉRMICO |
- 
- | NUMERO | DESCRIÇÃO  |
|--------|--|
| 1      | PORTAS METÁLICAS   |
| 2      | PORTAS METÁLICAS COM VENEZIANA DE GARRA USUÁRI (1,5mm DE ESPESURA)   |
| 3      | PORTAS METÁLICAS COM VENEZIANA DE GARRA USUÁRI (1,5mm DE ESPESURA) COLOCADA NOS DOIS LADOS NOS DOIS LADOS                    |
| 4      | PORTAS METÁLICAS DIFUSAS COM GARRA USUÁRI (1,5mm DE ESPESURA) COLOCADA NOS DOIS LADOS COM PINTURA SINTÉTICA                  |
| 5      | PORTAS METÁLICAS DIFUSAS COM GARRA USUÁRI (1,5mm DE ESPESURA) COLOCADA NOS DOIS LADOS COM BANDEIRA MOVEL E PINTURA SINTÉTICA |
- 
- | NUMERO | DESCRIÇÃO                                  |
|--------|--|
| 1      | PORTAS METÁLICAS DIFUSAS COM TELA          |
| 2      | PORTAS MADERAS                             |
| 3      | PAINÉIS FINAIS 180x210cm e 4cm DE ESPESURA |
| 4      | PAINÉIS FINAIS 180x210cm e 4cm DE ESPESURA |
| 5      | PAINÉIS FINAIS 180x210cm e 4cm DE ESPESURA |

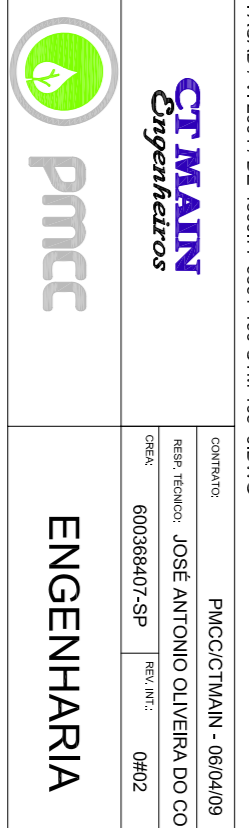
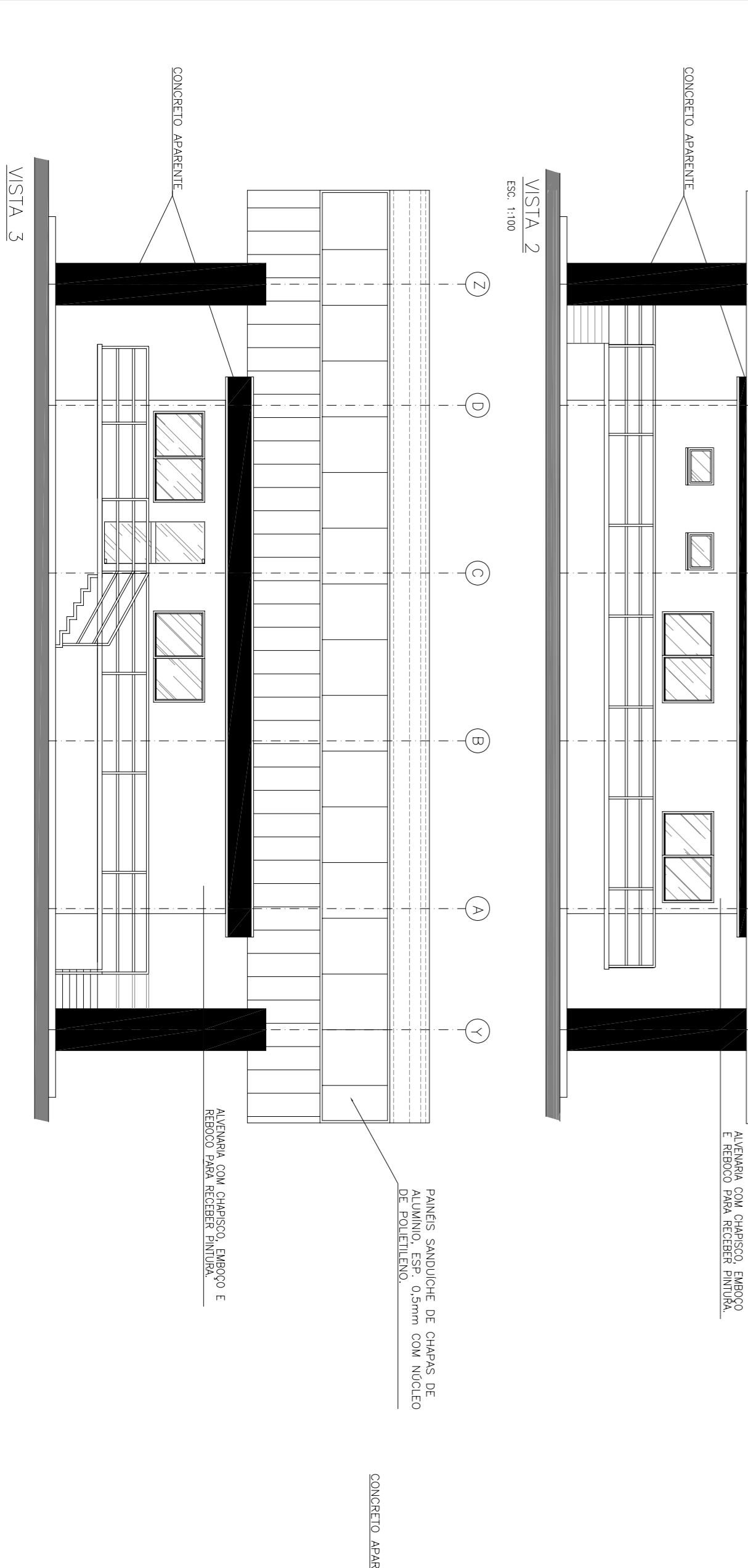
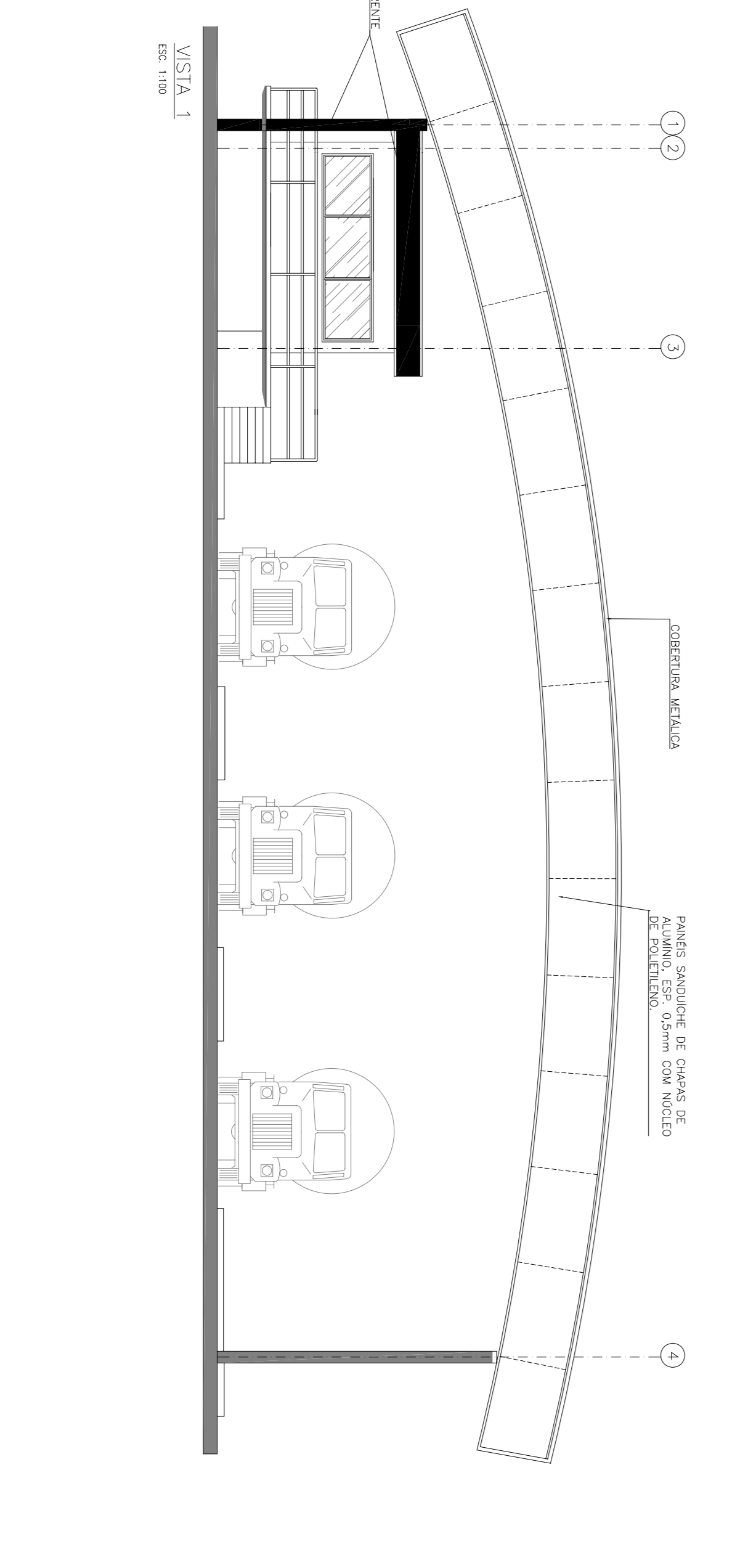
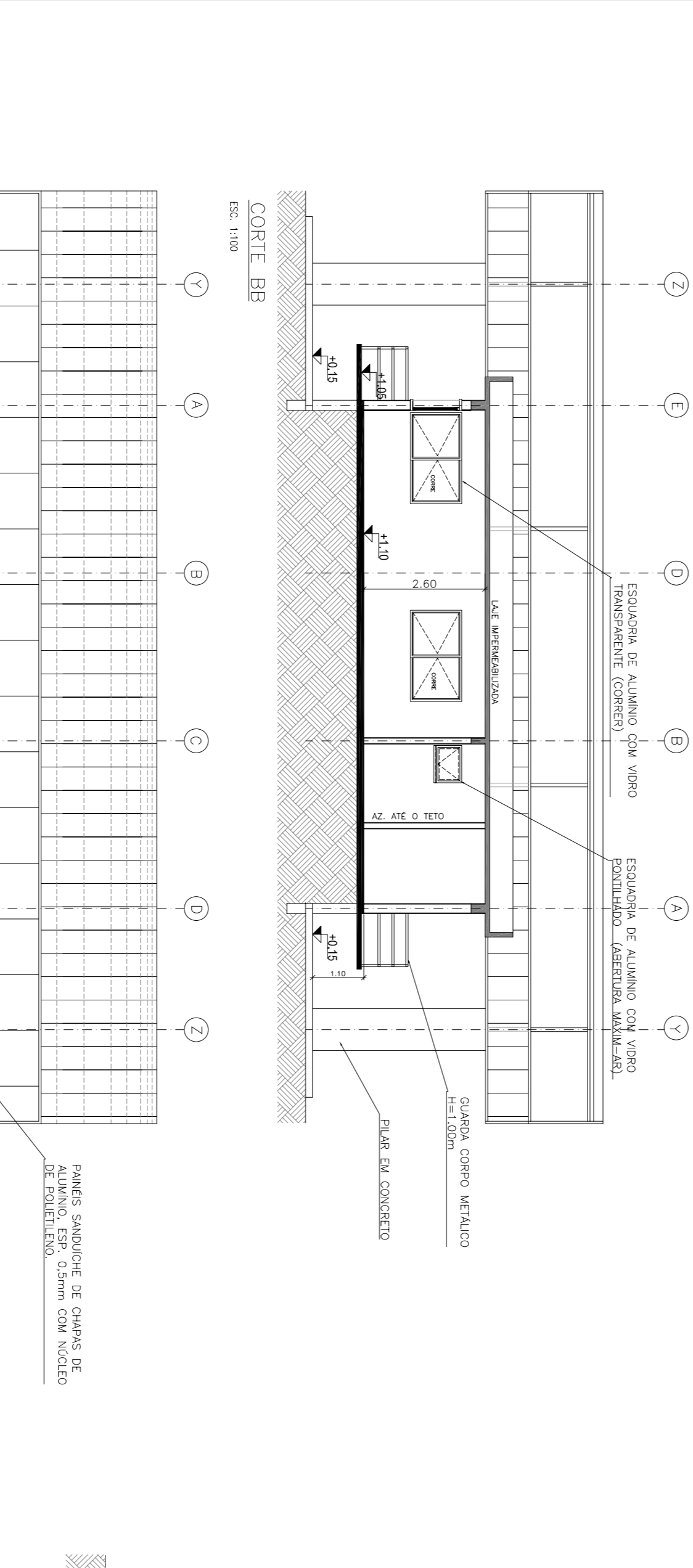
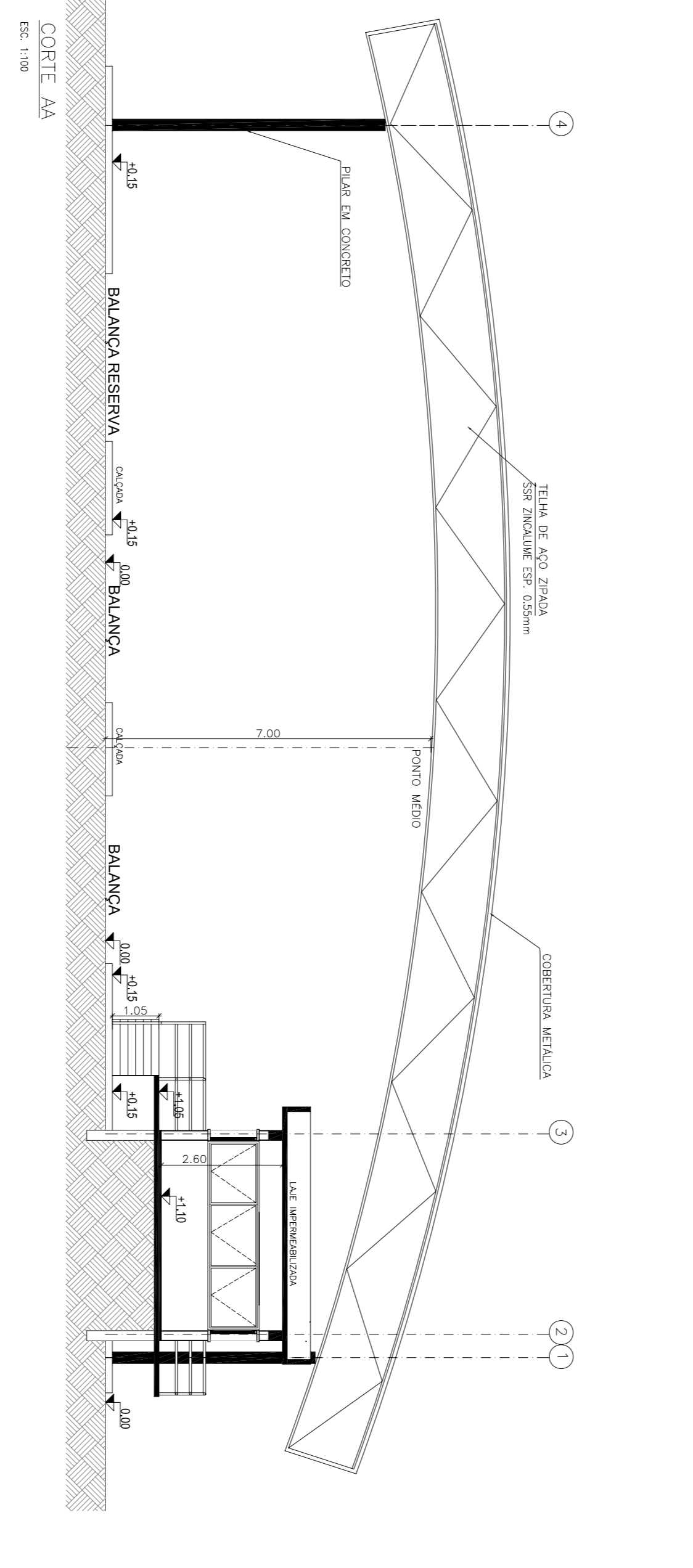
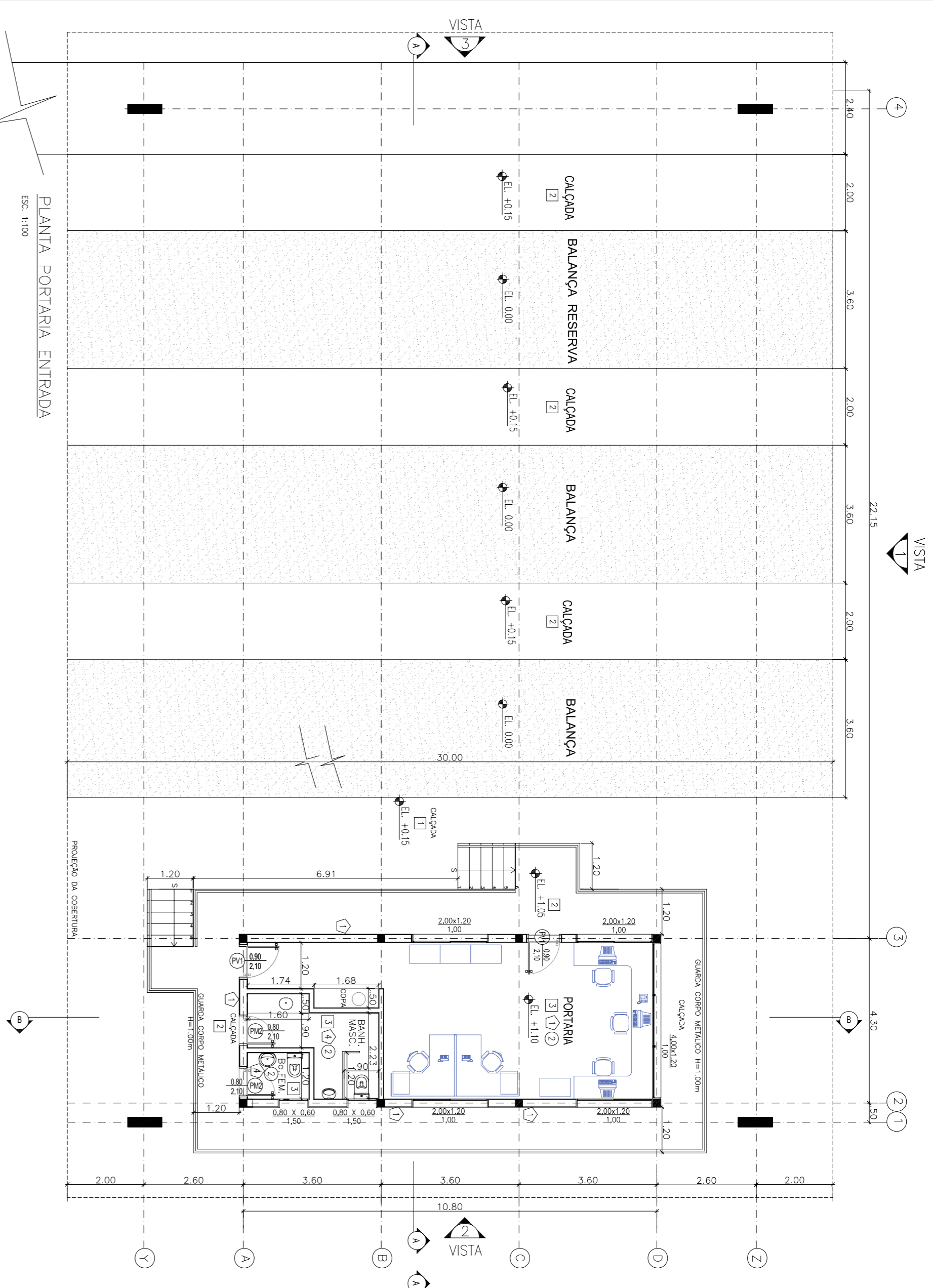
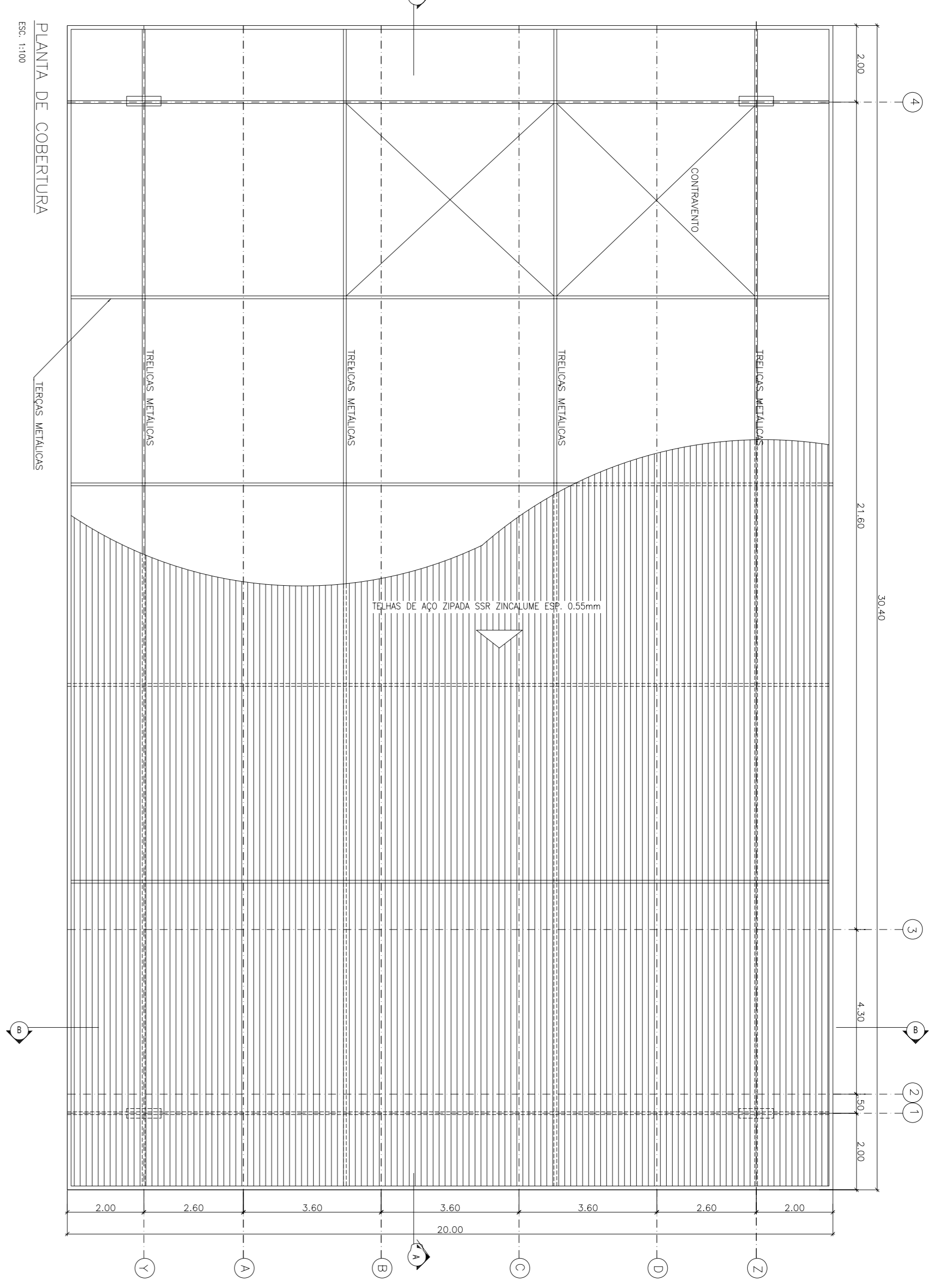

PMCC - PROJETO DE TRANSPORTE DE ALCOOL SISTEMA DE ESCOAMENTO DUTOVÁRIO DE ALCOOL E DERIVADOS

CLIENTE: PMCC - PROJETO DE TRANSPORTE DE ALCOOL SISTEMA DE ESCOAMENTO DUTOVÁRIO DE ALCOOL E DERIVADOS

TÍTULO: PORTARIA DE CAMINHÕES ENTRADA PLANTAS, CORTES e FACHADAS

PROJ.	CTMANN	EXEC.	CM	VERIF.	MAM	APROV.	APV
ESCALA	1:100					FOLHA	01 de 01
DATA	09/09/2009						

DE-4300.77-6361-190-CTM-105