

DOCUMENTOS DE REFERÊNCIA

DE-4300.52-6361-700-CTM-103
 CORTESS SUBESTAÇÃO - RIBEIRÃO PRETO
 DE-4300.52-6361-700-CTM-116
 DIAGRAMA UNIFILAR GERAL - RIBEIRÃO PRETO
 DE-4300.52-6361-942-CTM-102
 PLANTA DE LOCAÇÃO

LEGENDA

- TRANSFORMADOR DE POTENCIAL
- TRANSFORMADOR DE CORRENTE
- DISJUNTOR
- CADEIA DE ISOLADORES
- PÁRA-RAIOS
- ISOLADOR DE PERISTAL
- CHAVE SECCIONADORA
- CONEXÃO CABO/CABO
- ~ HASTE CAPROVA

NOTAS

- 1 - TODAS AS DIMENSÕES SÃO EM METROS.
- 2 - AS DIMENSÕES DA SALA DE PAINÉIS SÃO PRELIMINARES
- 3 - ESTA DISTÂNCIA DEVERIA SER NO MÍNIMO 600m.

0	EMISSÃO ORIGINAL	02/11/09	JMS	WCS	APV
REV.	DESCRIÇÃO	DATA	EXEC.	VERIF.	APROV.
AS INFORMAÇÕES DESTE DOCUMENTO SÃO PROPRIEDADE DA PMCC. SEBEM PROIBIDA A UTILIZAÇÃO FORA DA SUA FINALIDADE.					
ARQUIVO: /ACAD /V. 2104 /DE-4300.52-6361-700-CTM-102-DMC					
CONTRATO: PMCC/CTM/AN-06/04/09		RESP. TÉCNICO: ANTONIO A. S. CARNEIRO			
OBJETIVO: 40004441-SP		DATA: 09/03			
 PMCC Engenharia		ENGENHARIA			
CLIENTE: PMCC - PROJETO DE TRANSPORTE DE ALCOOL					
PROGRAMA: SISTEMA DE ESCOAMENTO DUTOVIÁRIO DE ALCOOL E DERIVADOS					
ÁREA: CENTRO COLETOR DE RIBEIRÃO PRETO					
TÍTULO: PLANTA GERAL SUBESTAÇÃO RIBEIRÃO PRETO					
PROJ.	CTM/AN	EXEC.	JMS	VERIF.	WCS
ESCALA	1:150	NO			
DATA	02/11/2009	DE-4300.52-6361-700-CTM-102			

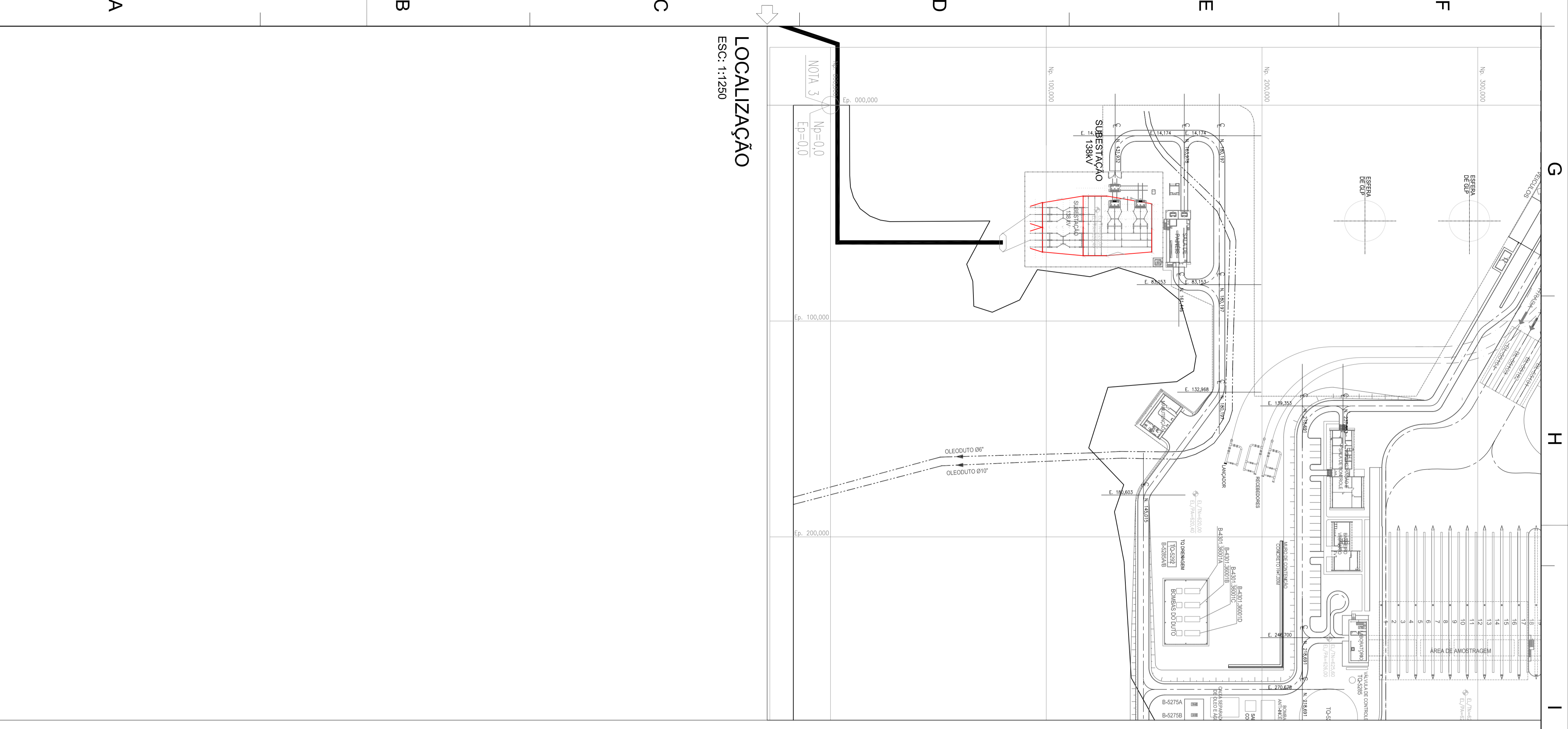
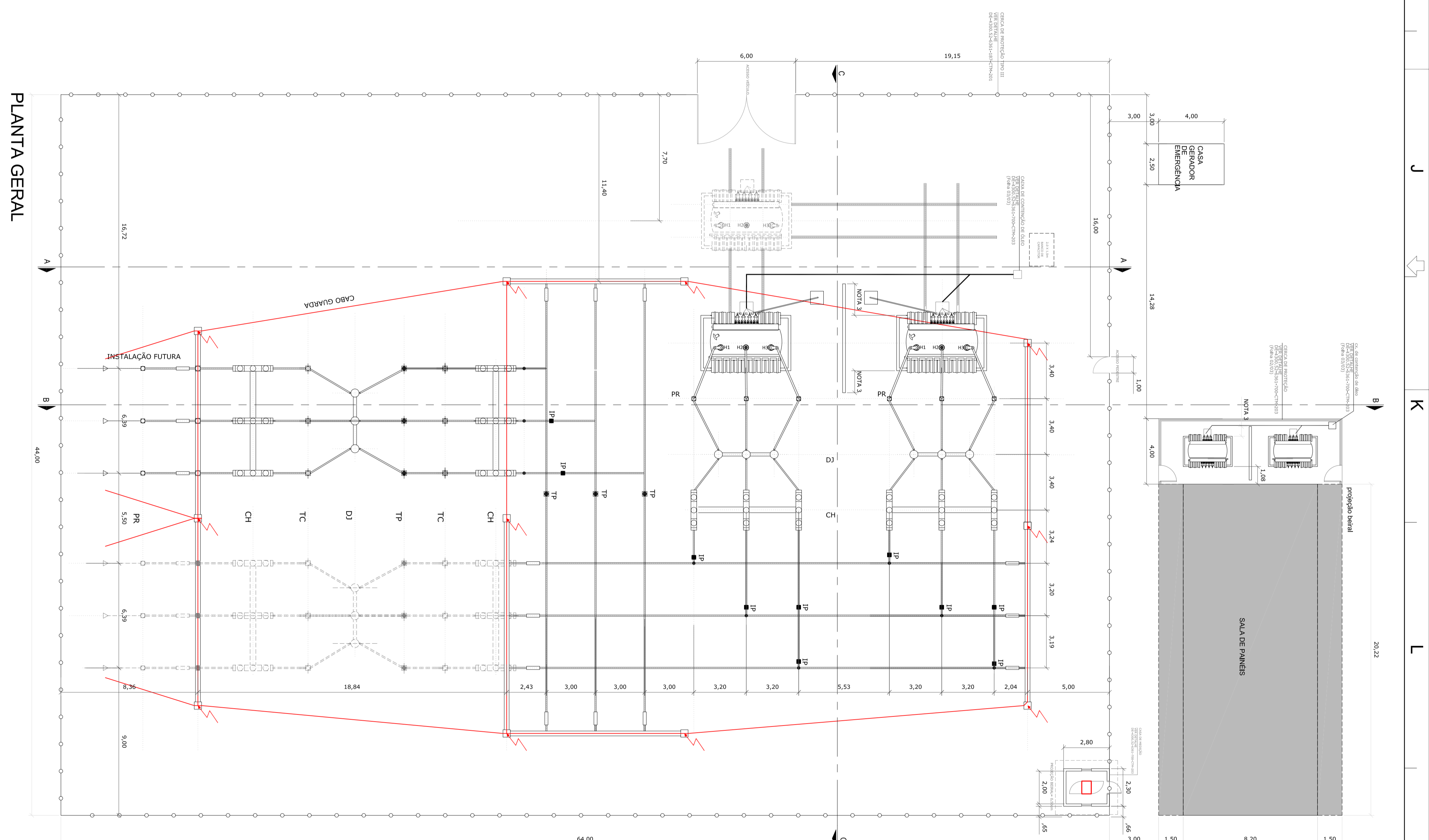

PROJ.	CTM/AN	EXEC.	JMS	VERIF.	WCS	APV
ESCALA	1:150	NO				
DATA	02/11/2009	DE-4300.52-6361-700-CTM-102				