

MAPAMENTO DOS EFEITOS FÍSICOS
TRECHO REPLAN/TAUBATÉ - EST. METEOROLÓGICA DA REVAP

PETROBRAS - Petróleo Brasileiro S.A.
POLÍDUTO SEDA - UBERABA / TAUBATÉ
ESTUDO DE ANÁLISE DE RISCOS



Legenda:

| CENÁRIO | PERÍODO | NÍVEL DE INTERESSE | DISTÂNCIA (m) | TRAÇO |
|------------------|---------|-----------------------|---------------|-------|
| INCÊNDIO EM POÇA | Noite | 3,0 kW/m ² | 330,96 | |
| SOBREPRESSÃO | Noite | 0,05 bar | 162,00 | |

Notas:
CENÁRIO DE INCÊNDIO EM POÇA (3,0 kW/M²): GASOLINA BOMBADA - FENDA ANGULAR 45°;
CENÁRIO DE SOBREPRESSÃO (0,05 bar): GASOLINA BOMBADA - RUPTURA;

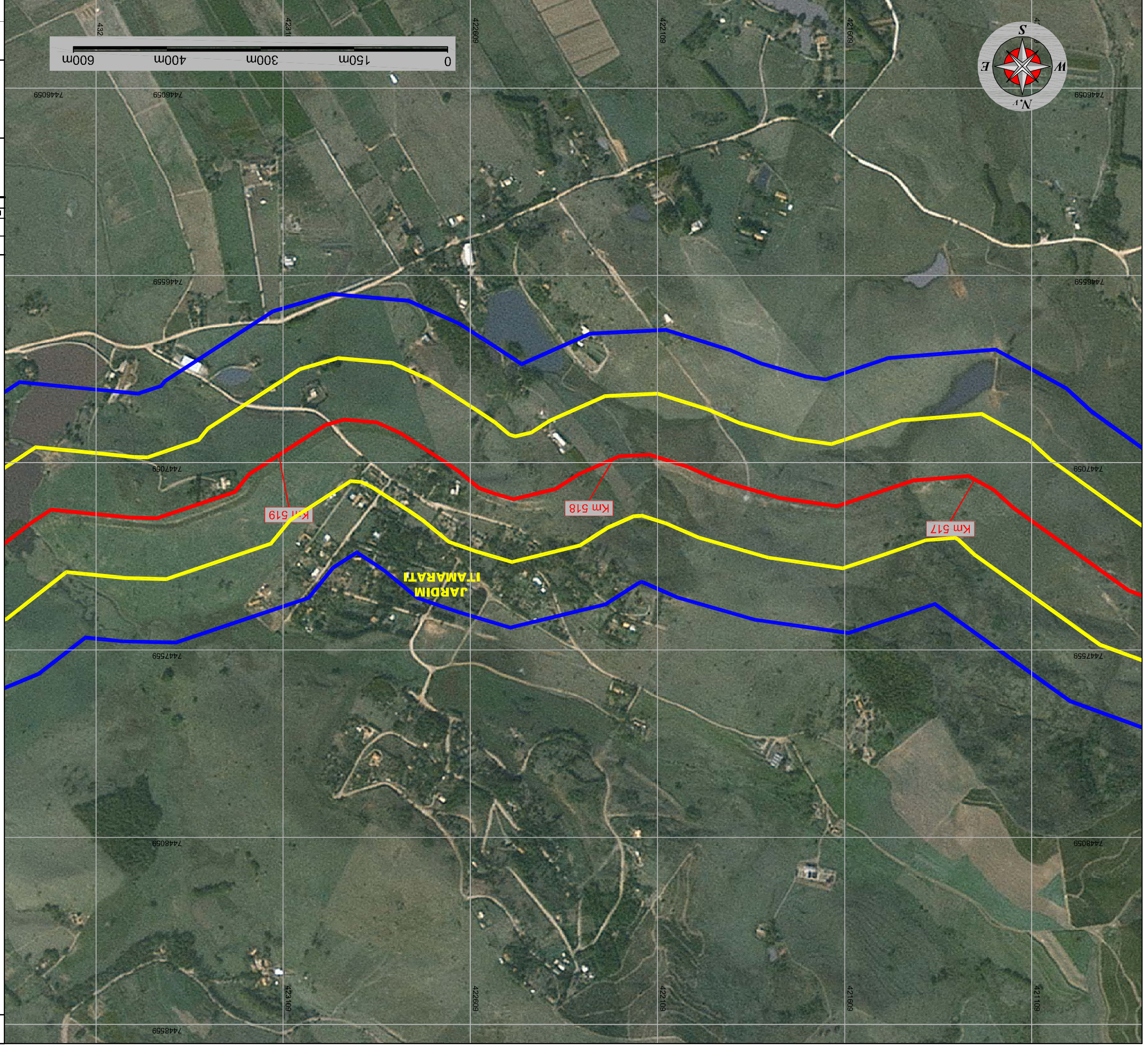

Legenda:

| | |
|--|------------------------|
| | Válvula |
| | Marco de Quilometragem |
| | Diretriz do Políduto |