

D

E

F

G

244000

245000

246000

247000

C

7584000

7584000

B

7583000

7583000

A

7581000

7581000

244000

245000

246000

247000

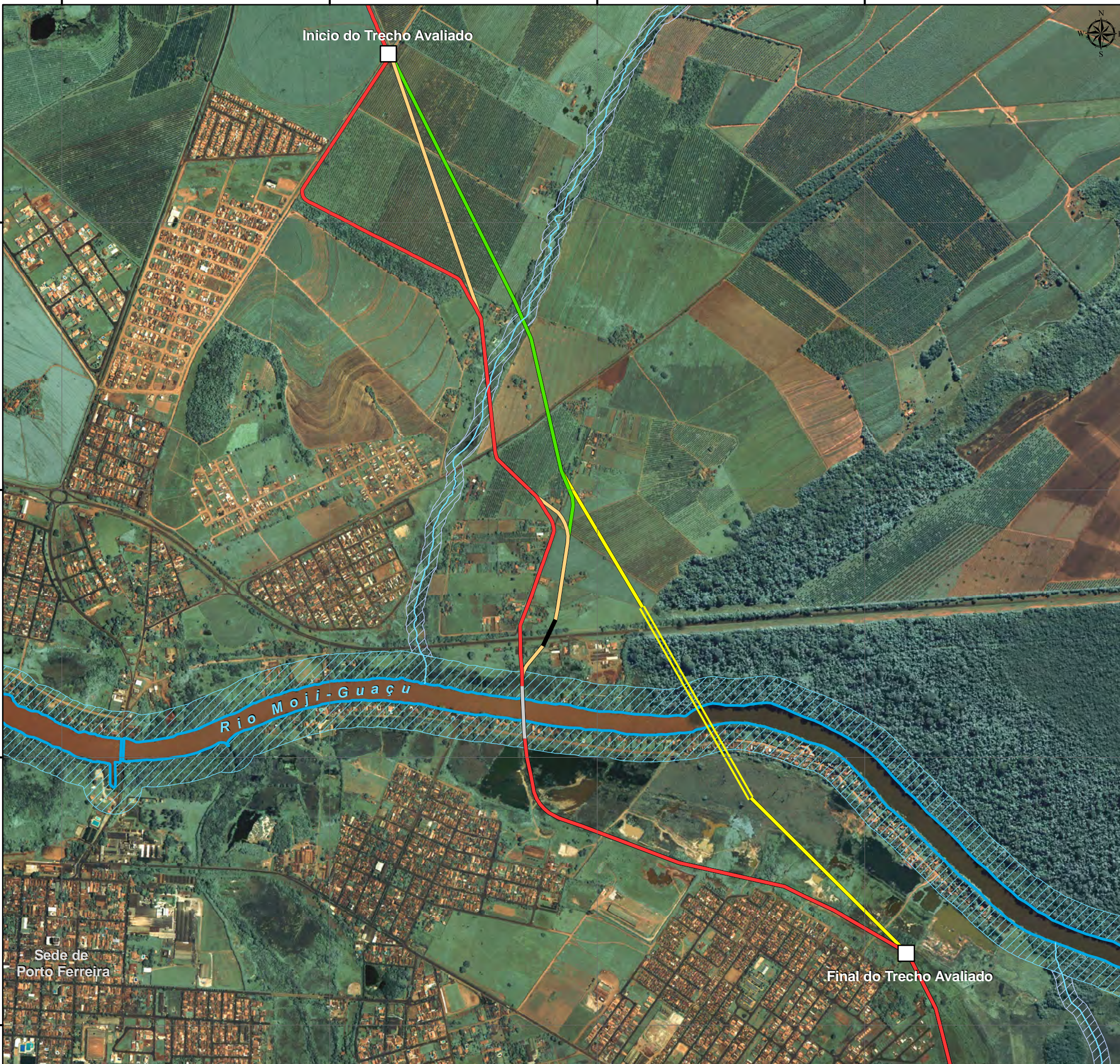

DOCUMENTOS DE REFERÊNCIA

1 - LIMITES DE PROPRIEDADES FORNECIDOS PELA EMPRESA TOTAL AGROINDÚSTRIA CANAVIEIRA S.A.

DADOS CARTOGRÁFICOS

1 - IMAGEM DO SATÉLITE QUICKBIRD (levantada em 13/01/09).
2 - SISTEMA DE PROJEÇÃO UTM / DATUM SAD69 / FUSO 23 SUL.

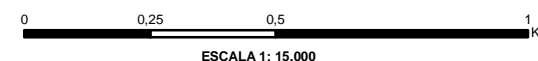

LEGENDA

- Alternativa 1 - Trecho Convencional
- Alternativa 1 - Cavalote
- Alternativa 2 - Trecho Convencional
- Alternativa 2 - Cavalote
- Alternativa 2 - Boring Machine
- Alternativa 3 - Trecho Convencional
- Alternativa 3 - Cavalote
- Alternativa 3 - Boring Machine
- Alternativa 4 - Trecho Convencional
- Alternativa 4 - Furo Direcional
- Rio Moji-Guaçu
- Rede de Drenagem
- APP de Drenagem (30m)
- APP de Rio (100m)

Ø	EMISSÃO ORIGINAL	25.09.09	EDSON	WILSON	LEON.
REV.	DESCRIÇÃO	DATA	EXEC.	VERIF.	APROV.

AS INFORMAÇÕES DESTES DOCUMENTOS SÃO PROPRIEDADE DA PETROBRAS, SENDO PROIBIDA A UTILIZAÇÃO FORA DA SUA FINALIDADE. FORMULÁRIO PADRONIZADO PELA NORMA PETROBRAS N-381 - REV.G.

PETRÓLEO BRASILEIRO S.A. PETROBRAS	ENGENHARIA
---	-------------------

CLIENTE: ABCR/SMS

PROGRAMA: SEDA

ÁREA: PORTO FERREIRA

TÍTULO: ANEXO III
MAPA DE ÁREA DE PRESERVAÇÃO PERMANENTE

PROJ. ETEG / EAMB EXEC. FÁBIO VERIF. WILSON

APROV. LEONARDO

DATA 27/10/09 ESCALA: 1:15000 FOLHA 01 de 01

Nº DE-4700.03-6530-986-003