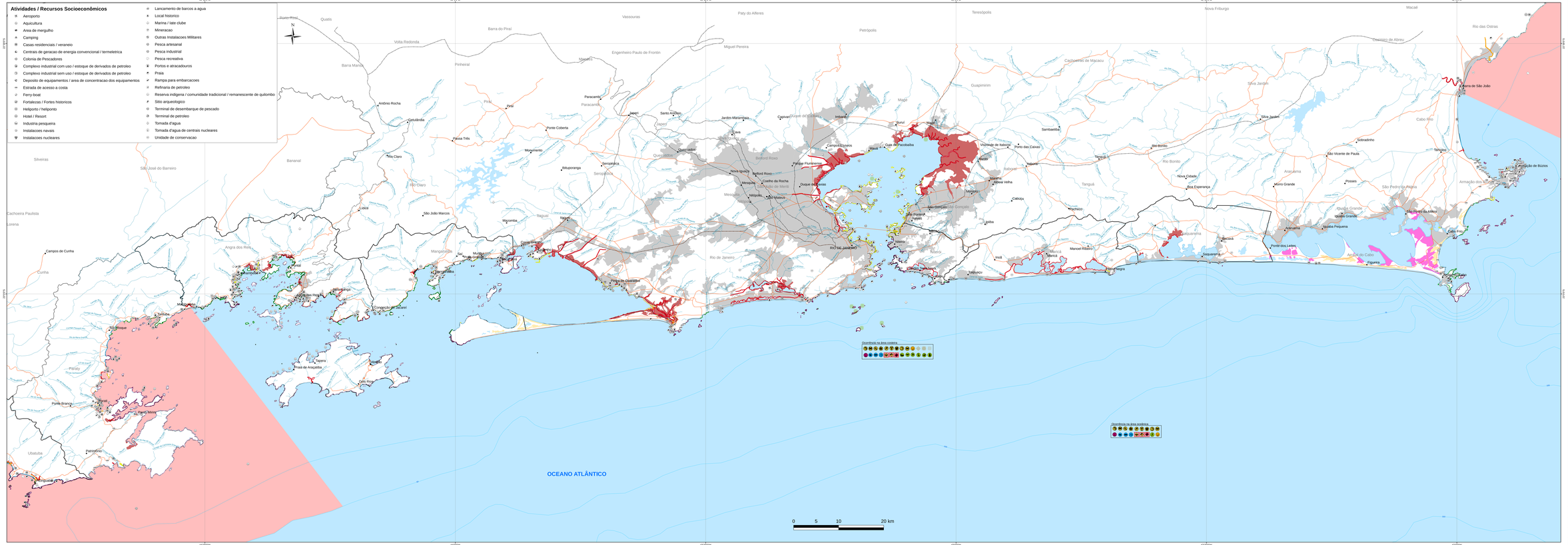

Mapa de Localização

Legenda

- Divisa Interestadual
- Municipios da Área de Influência
- Hidrografia
- Batimetria (m)
- Malha Viária
- Ferrovia
- Localidades
- Farol

Base Temática

- Área urbana
- Corpos d'agua
- Dunas
- Manguezal
- Salina

Índice de Sensibilidade do Litoral

- 1
- 2
- 3
- 4
- 5
- 6
- 8
- 9
- 10

Recursos Biológicos

- Aves Marinhas Pelágicas (albatroz, alma-mestre e petrel)
- Aves Marinhas Costeiras (fragata, parteias, atobás, gaivotas, trinta-réis)
- Aves Aquáticas Continentais (patos, marreco)
- Aves Aquáticas Continentais (mergulhão, biguá)
- Aves Aquáticas Continentais (pernaltas)
- Aves Limícolas
- Pingun
- Áreas de Nidificação
- Camarões
- Caranguejos
- Cefalópodes
- Equinodermo
- Gastrópodes
- Lagostas
- Moluscos Bivalves
- Poliquetas
- Sin
- Cnidária
- Banco de Algas e Plantas Aquáticas
- Peixes Demersais
- Peixes Pelágicos
- Plâncton
- Alimentação
- Reprodução
- Berçário
- Baleia
- Golfinho
- Tartaruga Marinha
- Espécie protegida, rara, ameaçada ou em perigo de extinção
- Área de Manejo da Tioninha

Referência: PETROBRAS, 2012

PETROBRAS | Habtec Mott MacDonald

Projeto: ESTUDO DE IMPACTO AMBIENTAL GASODUTO RICTA B

Título: SENSIBILIDADE AMBIENTAL LITORAL

Projeção	Geográfica	Datum	SIRGAS 2000	Escala	1:150.000
Data	Janeiro, 2014	Sistema	Mapa A.S.1 v.1.0	Arq.	Lorrayne Dias / Camila Dias
Revisão	01				