

DOCUMENTOS DE REFERÊNCIA

1 - RL-3A03.12-6520-932-PPR-001 - LEVANTAMENTO GEOFÍSICO E GEOLOGICO NA ROTA CERNAMBI MARICÁ.

LEGENDA

- LIMITE DA ÁREA DE LEVANTAMENTO
- ISÓBATAS DE 1 EM 1M
- ISÓBATAS DE 5 EM 5M
- PROFUNDIDADE DE 1 EM 1M
- PROFUNDIDADE DE 5 EM 5M

NOTAS GERAIS

- 1 - TODAS AS MEDIDAS EM METROS. EXCETO ONDE INDICADO.
- 2 - SISTEMA DE COORDENADAS: UNIVERSAL TRANSVERSE MERCATOR (UTM), ZONA 23, MERIDIANO CENTRAL 45° WGr, DATUM HORIZONTAL SIRGAS 2000.
- 3 - PROFUNDIDADES EM METROS REFERIDAS AO NÍVEL MÉDIO DO MAR (NMM).

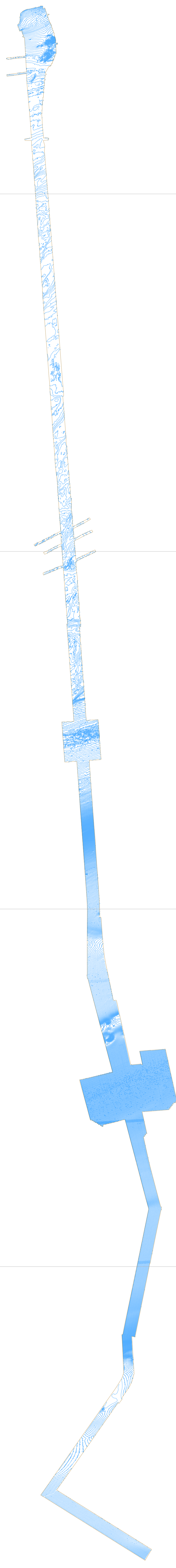
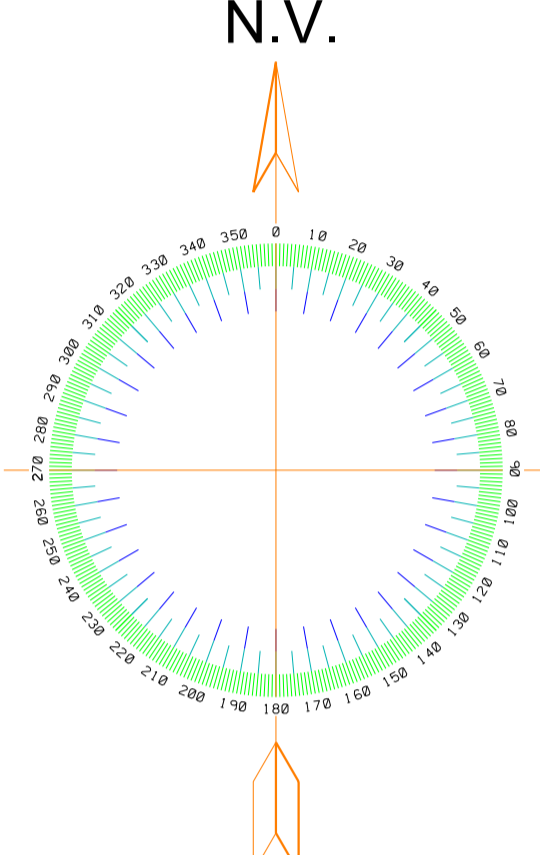

C	ACRÉSCIMO DE ÁREA DO LEVANTAMENTO	29/10/12	ANDERSON	MARCELO	FRIGERIO
B	ACRÉSCIMO NAS NOTAS GERAIS ITEM-3	13/07/12	ANDERSON	MARINA	FRIGERIO
A	MUDANÇA DE PROJEÇÃO E DATUM	23/05/12	ANDERSON	MARINA	FRIGERIO
0	ORIGINAL	28/10/11	ANDERSON	MARINA	FRIGERIO
REV.	DESCRIÇÃO	DATA	EXEC.	VERIF.	APROV.

AS INFORMAÇÕES DESTE DOCUMENTO SÃO PROPRIEDADE DA PETROBRAS, SENDO PROIBIDA A UTILIZAÇÃO PARA QUALQUER FIM ALHEO ÀS FINALIDADES PARA AS QUAIS FORAM ELABORADAS, SEM A AUTORIZAÇÃO PRÉVIA DA PETROBRAS S.A. REV. 1.1.

MicroStation® V8i(32M) EDITION - DE-3A03.12-6520-932-PPR-001-C.dgn

A IMPRESSÃO OU REPRODUÇÃO DESTE DOCUMENTO TORNA A CÓPIA NÃO CONTROLADA. VERIFICAR SUA ATUALIZAÇÃO ANTES DE UTILIZÁ-LA.

BR PETROBRAS ENGENHARIA

CLIENTE: UO-BS

PROGRAMA: PDEG UO-BS

ÁREA: ROTA 3

TÍTULO: MAPA DE ISÓBATAS

PROJ.	EDSG/GEO	EXEC.	ANDERSON SALLDANHA	VERIF.	MARINA	APROV.	FRIGERIO
ESCALA:	1:300.000	CAT.	DESENHO	CODIGO:	07.152.06	FOLHA:	1 DE 1
CLASSIFICAÇÃO:	CORPORATIVA	GESTOR:	ENG-EMP/PROJEN/EDSG/GEO				
DATA:	28/10/2011	Nº:	DE-3A03.12-6520-932-PPR-001				