

	Rótulos	Área (ha)	%
Área de Proteção Ambiental	Área de Influência Direta	1.170,05	12,71
	Área de Influência Indireta	8.007,91	87,02
	Área Diretamente Afetada	24,22	0,26
	Total Geral	9.202,18	100,00
Reserva Legal	Área de Influência Direta	578,30	10,40
	Área de Influência Indireta	4.971,18	89,42
	Área Diretamente Afetada	10,15	0,18
	Total Geral	5.559,64	100,00

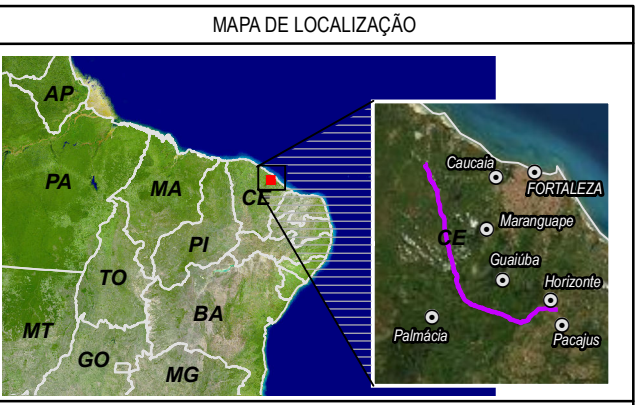

- CONVENÇÕES CARTOGRÁFICAS
- Sede Municipal (IBGE)
 - Limite Municipal (IBGE)
 - Hidrografia (IBGE)

- LEGENDA
- Diretriz do Gasoduto GASFOR II

- ÁREAS DE INFLUÊNCIA
- Área de Influência Indireta para os meios Físico e Biótico - All (Faixa de 10.000 m)
 - Área de Influência Direta para os meios Físico, Biótico e Socioeconômico - AID (Faixa de 800 m)
 - Área Diretamente Afetada para os meios Físico, Biótico e Socioeconômico - ADA (Faixa de 20 m)

- RESTRIÇÕES AMBIENTAIS (SICAR, 2021)
- ▨ Reserva Legal
 - ▨ Área de Preservação Permanente - APP

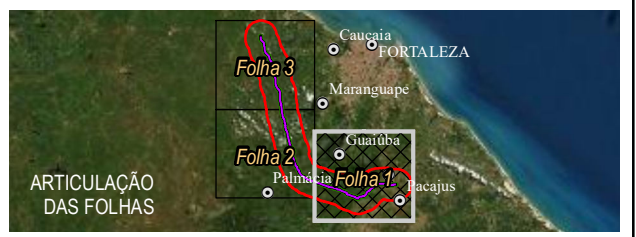

Referências:
Imagem ESRI fornecida gratuitamente aos usuários do ArcGIS.

Datum: SIRGAS 2000 UTM Zona 24S
 Projeção: Transverse Mercator
 Meridiano Central: -39

TRACTEBEL Empresa Responsável: **TRACTEBEL**
 Resp. Técnico: **Luiza Vieira** Nº CREA: **365.150-D**

TAG

GASODUTO GUAMARÉ - FORTALEZA - TRECHO CEARÁ GASFOR II

ATUALIZAÇÃO DO ESTUDO AMBIENTAL - GASFOR II

APP E RESERVA LEGAL MEIO BIÓTICO

Proj. LFA	Exec. CDO	Verific. LV	Aprov. ACF
Escala 1:100.000	Data 26/04/2021	Folha 1/3	

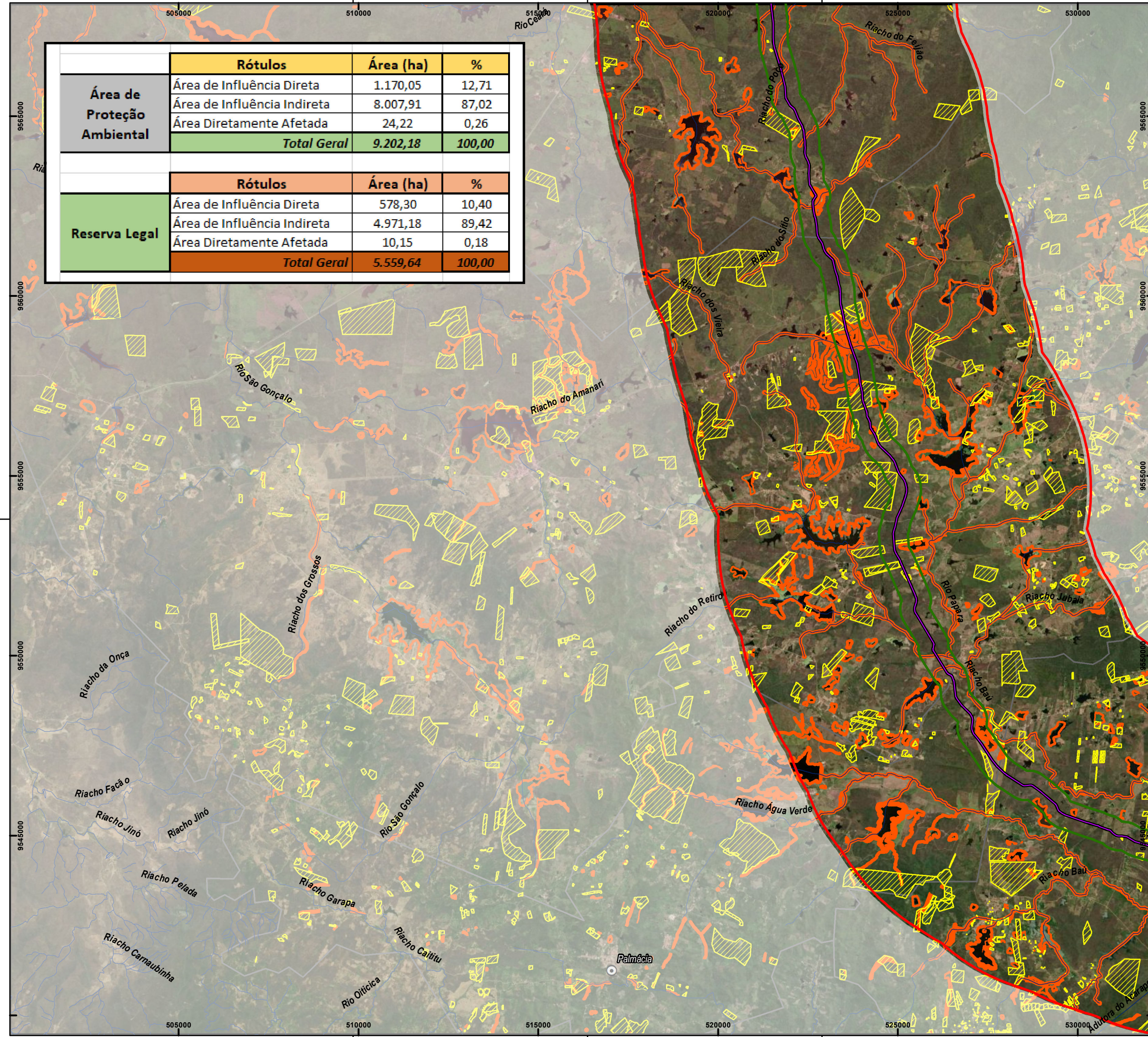

	Rótulos	Área (ha)	%
Área de Proteção Ambiental	Área de Influência Direta	1.170,05	12,71
	Área de Influência Indireta	8.007,91	87,02
	Área Diretamente Afetada	24,22	0,26
	Total Geral	9.202,18	100,00
Reserva Legal	Área de Influência Direta	578,30	10,40
	Área de Influência Indireta	4.971,18	89,42
	Área Diretamente Afetada	10,15	0,18
	Total Geral	5.559,64	100,00

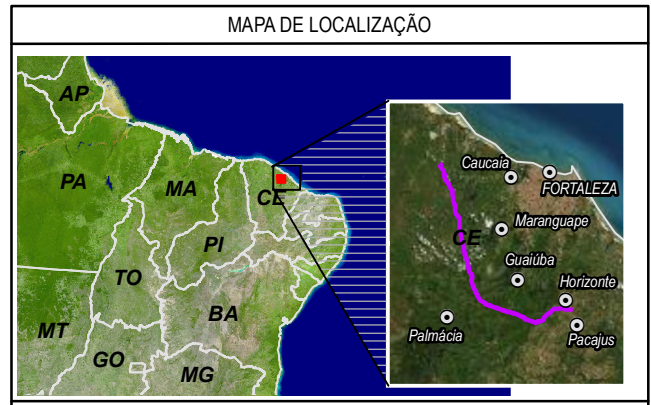

CONVENÇÕES CARTOGRÁFICAS

- Sede Municipal (IBGE)
- Limite Municipal (IBGE)
- Hidrografia (IBGE)

LEGENDA

- Diretriz do Gasoduto GASFOR II

ÁREAS DE INFLUÊNCIA

- Área de Influência Indireta para os meios Físico e Biótico - All (Faixa de 10.000 m)
- Área de Influência Direta para os meios Físico, Biótico e Socioeconômico - AID (Faixa de 800 m)
- Área Diretamente Afetada para os meios Físico, Biótico e Socioeconômico - ADA (Faixa de 20 m)

RESTRIÇÕES AMBIENTAIS (SICAR, 2021)

- Reserva Legal
- Área de Preservação Permanente - APP

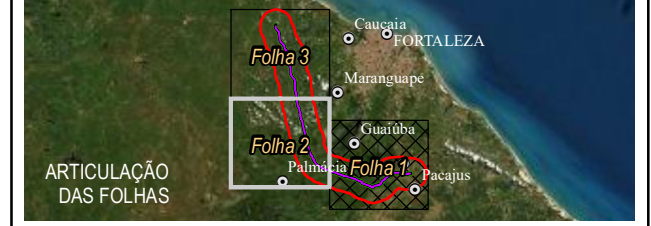

Referências:
Imagem ESRI fornecida gratuitamente aos usuários do ArcGIS.

Datum: SIRGAS 2000 UTM Zona 24S
 Projeção: Transverse Mercator
 Meridiano Central: -39

TRACTEBEL ENGIE	Empresa Responsável: TRACTEBEL Resp. Técnico: Luiza Vieira Nº CREA: 365.150-D
---------------------------	---

TAG

GASODUTO GUAMARÉ - FORTALEZA - TRECHO CEARÁ GASFOR II

ATUALIZAÇÃO DO ESTUDO AMBIENTAL - GASFOR II

APP E RESERVA LEGAL MEIO BIÓTICO

Proj. LFA	Exec. CDO	Verific. LV	Aprov. ACF
Escala 1:100.000	Data 26/04/2021	Folha 2/3	

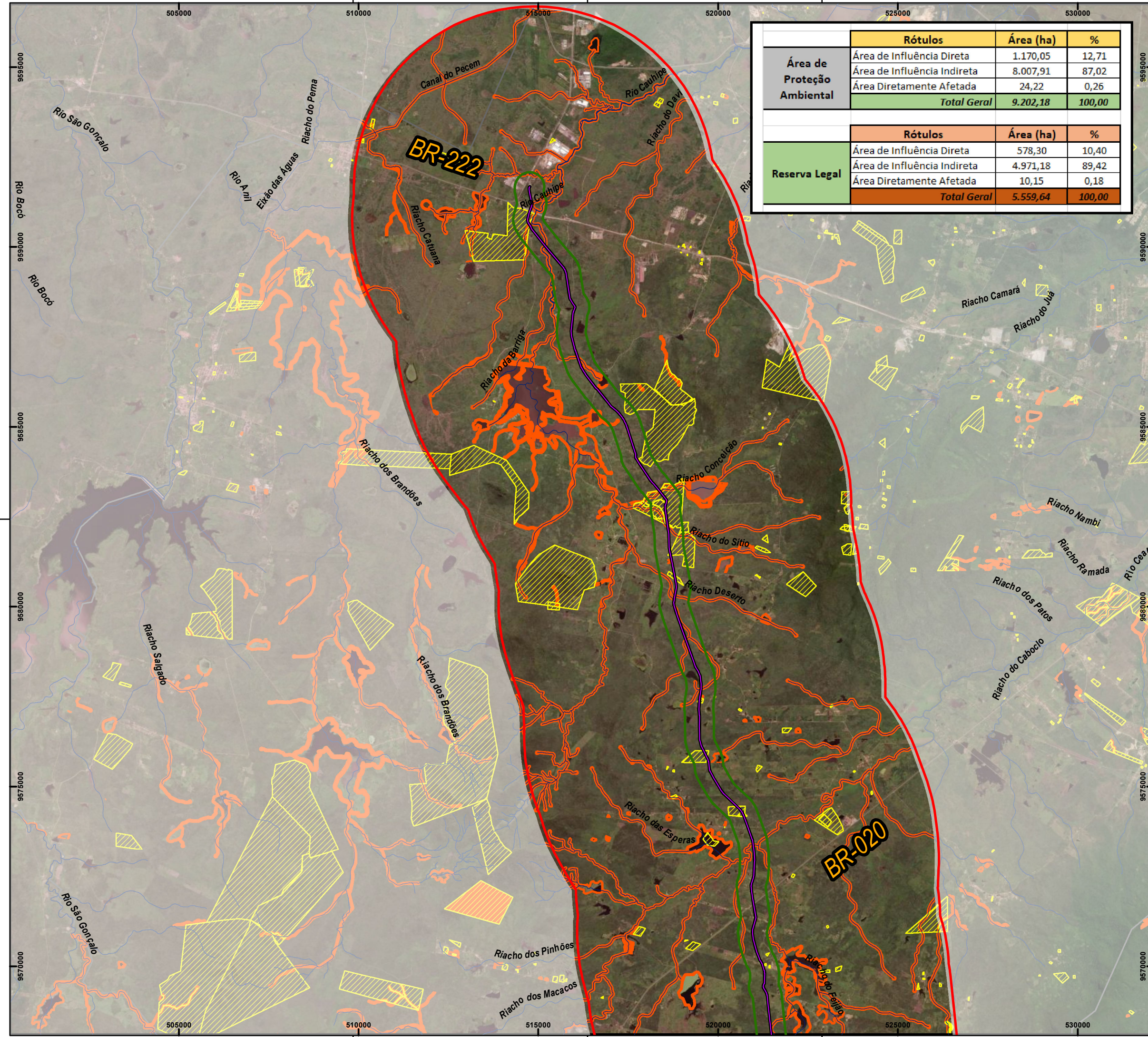

	Rótulos	Área (ha)	%
Área de Proteção Ambiental	Área de Influência Direta	1.170,05	12,71
	Área de Influência Indireta	8.007,91	87,02
	Área Diretamente Afetada	24,22	0,26
	Total Geral	9.202,18	100,00
Reserva Legal	Área de Influência Direta	578,30	10,40
	Área de Influência Indireta	4.971,18	89,42
	Área Diretamente Afetada	10,15	0,18
	Total Geral	5.559,64	100,00

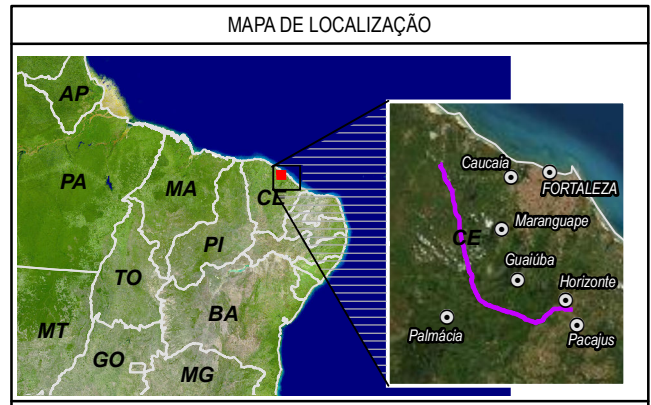

- CONVENÇÕES CARTOGRÁFICAS
- Sede Municipal (IBGE)
 - Limite Municipal (IBGE)
 - Hidrografia (IBGE)

- LEGENDA
- Diretriz do Gasoduto GASFOR II

- ÁREAS DE INFLUÊNCIA
- Área de Influência Indireta para os meios Físico e Biótico - All (Faixa de 10.000 m)
 - Área de Influência Direta para os meios Físico, Biótico e Socioeconômico - AID (Faixa de 800 m)
 - Área Diretamente Afetada para os meios Físico, Biótico e Socioeconômico - ADA (Faixa de 20 m)

- RESTRIÇÕES AMBIENTAIS (SICAR, 2021)
- Reserva Legal
 - Área de Preservação Permanente - APP

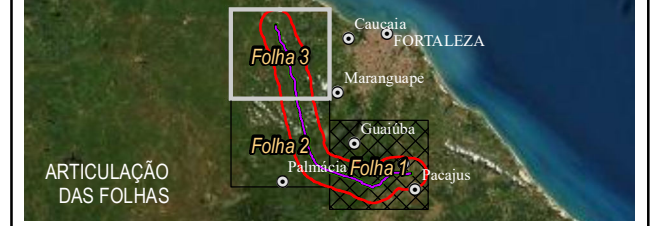

Referências:
Imagem ESRI fornecida gratuitamente aos usuários do ArcGIS.

Datum: SIRGAS 2000 UTM Zona 24S
 Projeção: Transverse Mercator
 Meridiano Central: -39

TRACTEBEL ENGE
 Empresa Responsável: TRACTEBEL
 Resp. Técnico: Luíza Vieira Nº CREA: 365.150-D

TAG

GASODUTO GUAMARÉ - FORTALEZA - TRECHO CEARÁ GASFOR II

ATUALIZAÇÃO DO ESTUDO AMBIENTAL - GASFOR II

APP E RESERVA LEGAL MEIO BIÓTICO

Proj. LFA	Exec. CDO	Verific. LV	Aprov. ACF
Escala 1:100.000	Data 26/04/2021	Folha 3/3	