

ÁREA DE ESTUDO	USO	QUANTITATIVO (ha)	%
AID	Floresta nativa	5.397,62	80,210
	Agricultura com culturas cíclicas	258,19	3,990
	Pecuária	65,48	0,970
	Urbano	832,36	12,370
	Corpo d'água continental	23,11	0,340
	Área sem cobertura vegetal	142,74	2,120
TOTAL		6.719,50	100,000
AII	Floresta nativa	64.797,95	72,100
	Agricultura com culturas cíclicas	5.803,49	6,460
	Agricultura com culturas permanentes	2,77	0,003
	Pecuária	3.050,21	3,390
	Urbano	13.273,94	14,770
	Corpo d'água continental	2.799,74	3,120
Área sem cobertura vegetal	142,74	0,160	
TOTAL		89.870,84	100,000
ADA	Floresta nativa	3,68	2,190
	Urbano	20,88	12,480
	Área sem cobertura vegetal	140,71	84,110
	Corpos d'águas	2,73	1,630
TOTAL		167,30	100,000

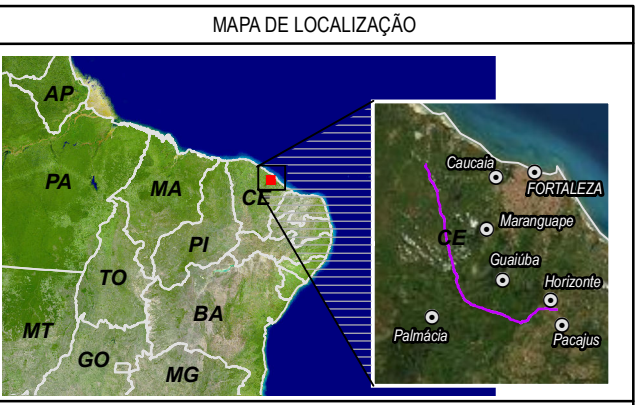

- CONVENÇÕES CARTOGRÁFICAS
- Sede Municipal (IBGE)
 - Aglomerados Populacionais/Estruturas
 - Hidrografia
 - Limite Municipal
 - Acessos às Frentes de Obra

- LEGENDA
- Diretriz do Gasoduto GASFOR II

- ÁREAS DE INFLUÊNCIA
- Área de Influência Indireta para os meios Físico e Biótico - AII (Faixa de 10.000 m)
 - Área de Influência Direta para os meios Físico, Biótico e Socioeconômico - AID (Faixa de 800 m)
 - Área Diretamente Afetada para os meios Físico, Biótico e Socioeconômico - ADA (Faixa de 20 m)

- COBERTURA VEGETAL (IBGE)
- Floresta nativa
 - Agricultura com culturas cíclicas
 - Agricultura com culturas permanentes
 - Agropecuária
 - Urbano
 - Corpo d'água continental perene

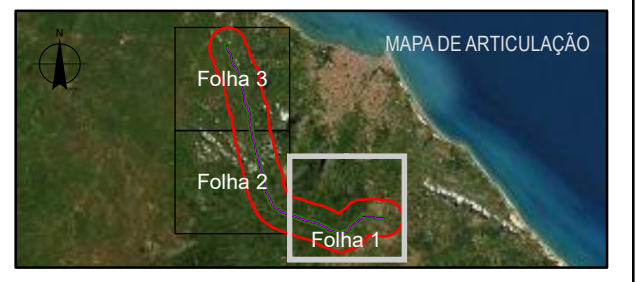

Datum: SIRGAS 2000 UTM Zona 24S
 Projeção: Transverse Mercator
 Meridiano Central: -39

0 750 1.500 3.000 m

TRACTEBEL
 Empresa Responsável: TRACTEBEL
 Resp. Técnico: Luíza Vieira
 CORECON: 365.150-D

TAG

GASODUTO GUAMARÉ - FORTALEZA - TRECHO CEARÁ GASFOR II

ATUALIZAÇÃO DO ESTUDO AMBIENTAL - GASFOR II

USO DO SOLO E COBERTURA VEGETAL MEIO BIÓTICO

Proj. LFA Exec. CDO Verific. LV Aprov. ACF
 Escala 1:100.000 Data 07/06/2021 Folha 1/3

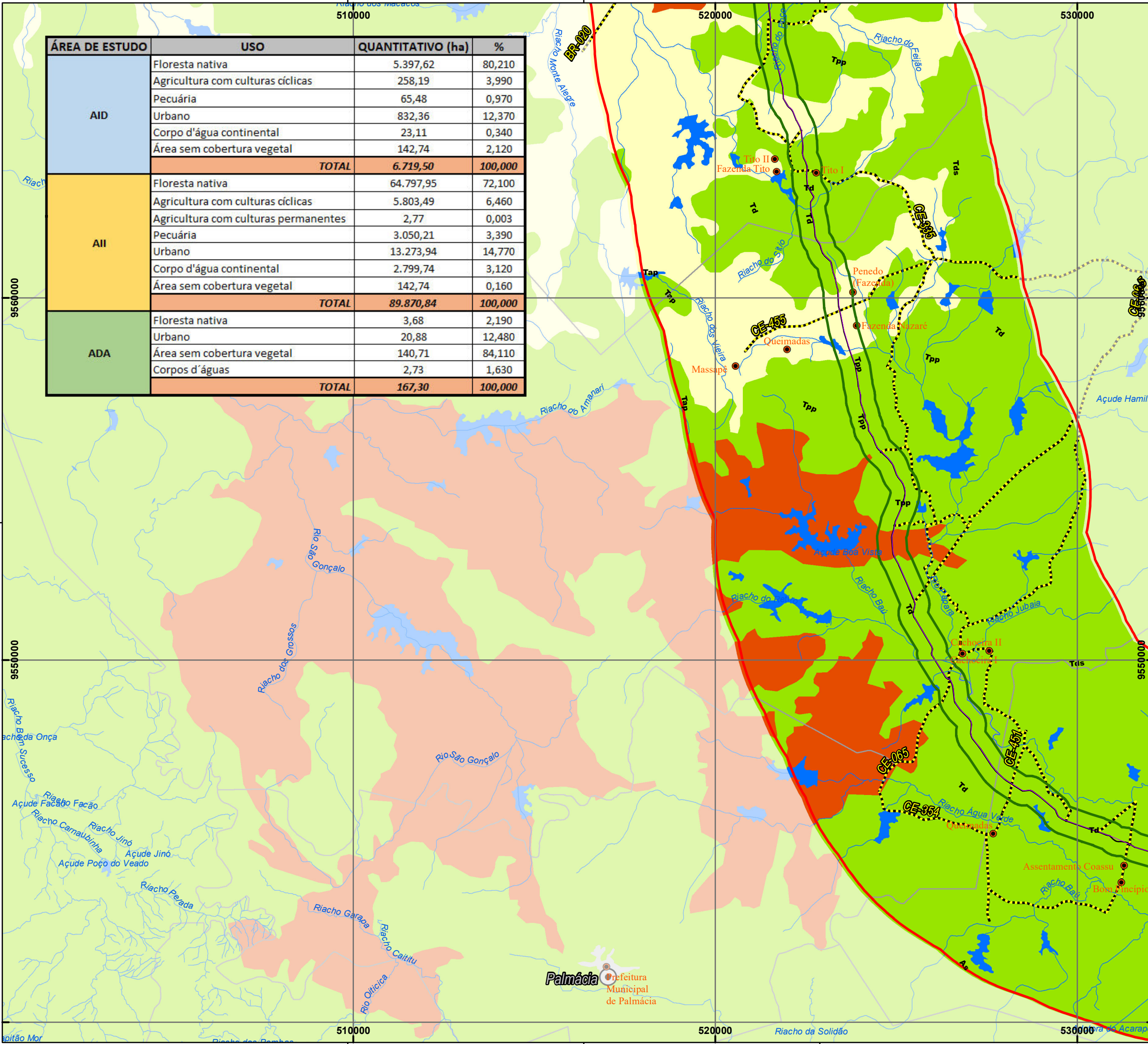

ÁREA DE ESTUDO	USO	QUANTITATIVO (ha)	%
AID	Floresta nativa	5.397,62	80,210
	Agricultura com culturas cíclicas	258,19	3,990
	Pecuária	65,48	0,970
	Urbano	832,36	12,370
	Corpo d'água continental	23,11	0,340
	Área sem cobertura vegetal	142,74	2,120
TOTAL		6.719,50	100,000
AII	Floresta nativa	64.797,95	72,100
	Agricultura com culturas cíclicas	5.803,49	6,460
	Agricultura com culturas permanentes	2,77	0,003
	Pecuária	3.050,21	3,390
	Urbano	13.273,94	14,770
	Corpo d'água continental	2.799,74	3,120
	Área sem cobertura vegetal	142,74	0,160
TOTAL		89.870,84	100,000
ADA	Floresta nativa	3,68	2,190
	Urbano	20,88	12,480
	Área sem cobertura vegetal	140,71	84,110
	Corpos d'águas	2,73	1,630
TOTAL		167,30	100,000

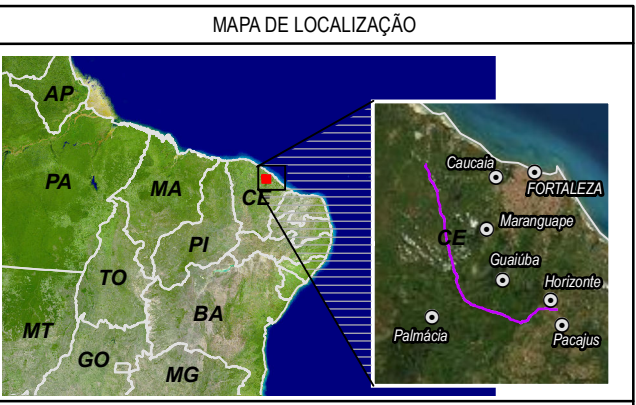

CONVENÇÕES CARTOGRÁFICAS

- Sede Municipal (IBGE)
- Aglomerados Popacionais/Estruturas
- Hidrografia
- Limite Municipal
- Acessos às Frentes de Obra

LEGENDA

- Diretriz do Gasoduto GASFOR II

ÁREAS DE INFLUÊNCIA

- Área de Influência Indireta para os meios Físico e Biótico - AII (Faixa de 10.000 m)
- Área de Influência Direta para os meios Físico, Biótico e Socioeconômico - AID (Faixa de 800 m)
- Área Diretamente Afetada para os meios Físico, Biótico e Socioeconômico - ADA (Faixa de 20 m)

COBERTURA VEGETAL (IBGE)

- Floresta nativa
- Agricultura com culturas cíclicas
- Agricultura com culturas permanentes
- Agropecuária
- Urbano
- Corpo d'água continental perene

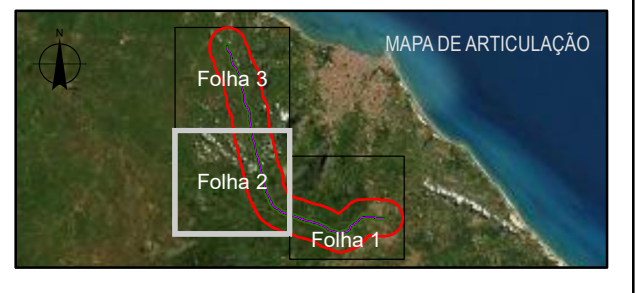

Datum: SIRGAS 2000 UTM Zona 24S
 Projeção: Transverse Mercator
 Meridiano Central: -39

TRACTEBEL Empresa Responsável: **TRACTEBEL**
 Resp. Técnico: **Luíza Vieira** CORECON: **365.150-D**

TAG

GASODUTO GUAMARÉ - FORTALEZA - TRECHO CEARÁ GASFOR II

ATUALIZAÇÃO DO ESTUDO AMBIENTAL - GASFOR II

USO DO SOLO E COBERTURA VEGETAL MEIO BIÓTICO

Proj. LFA	Exec. CDO	Verific. LV	Aprov. ACF
Escala 1:100.000	Data 07/06/2021	Folha 2/3	

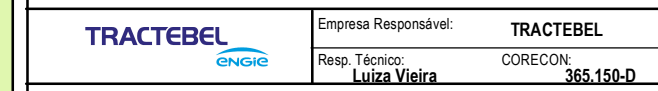
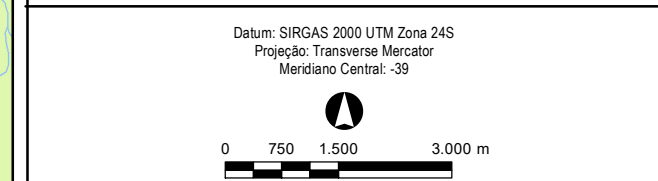
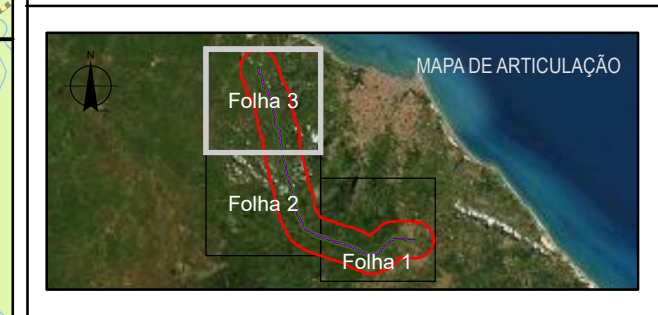
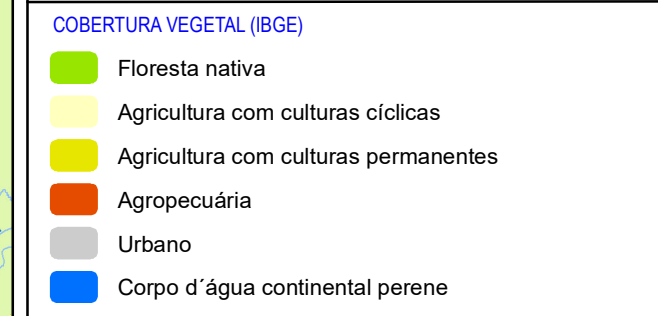
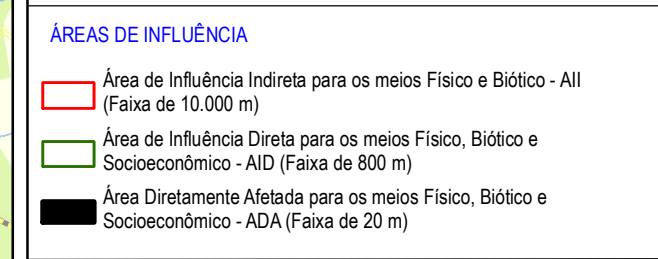
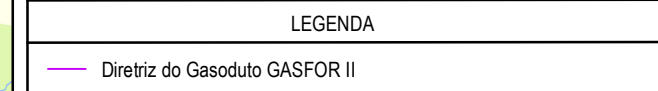
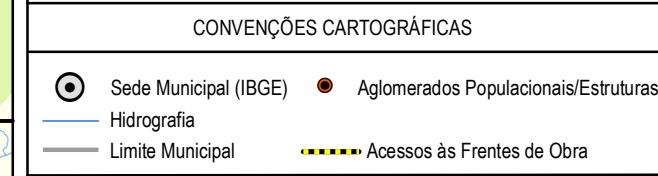
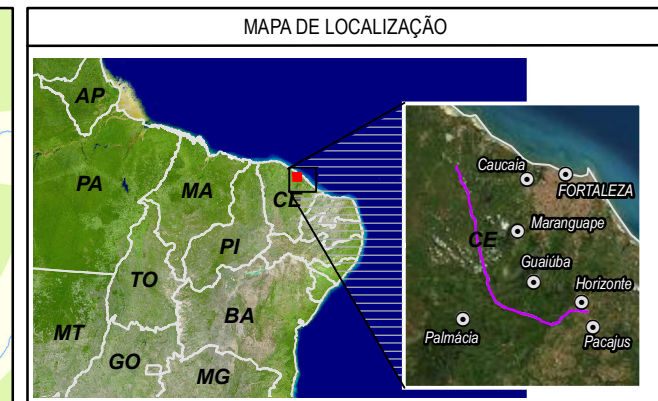
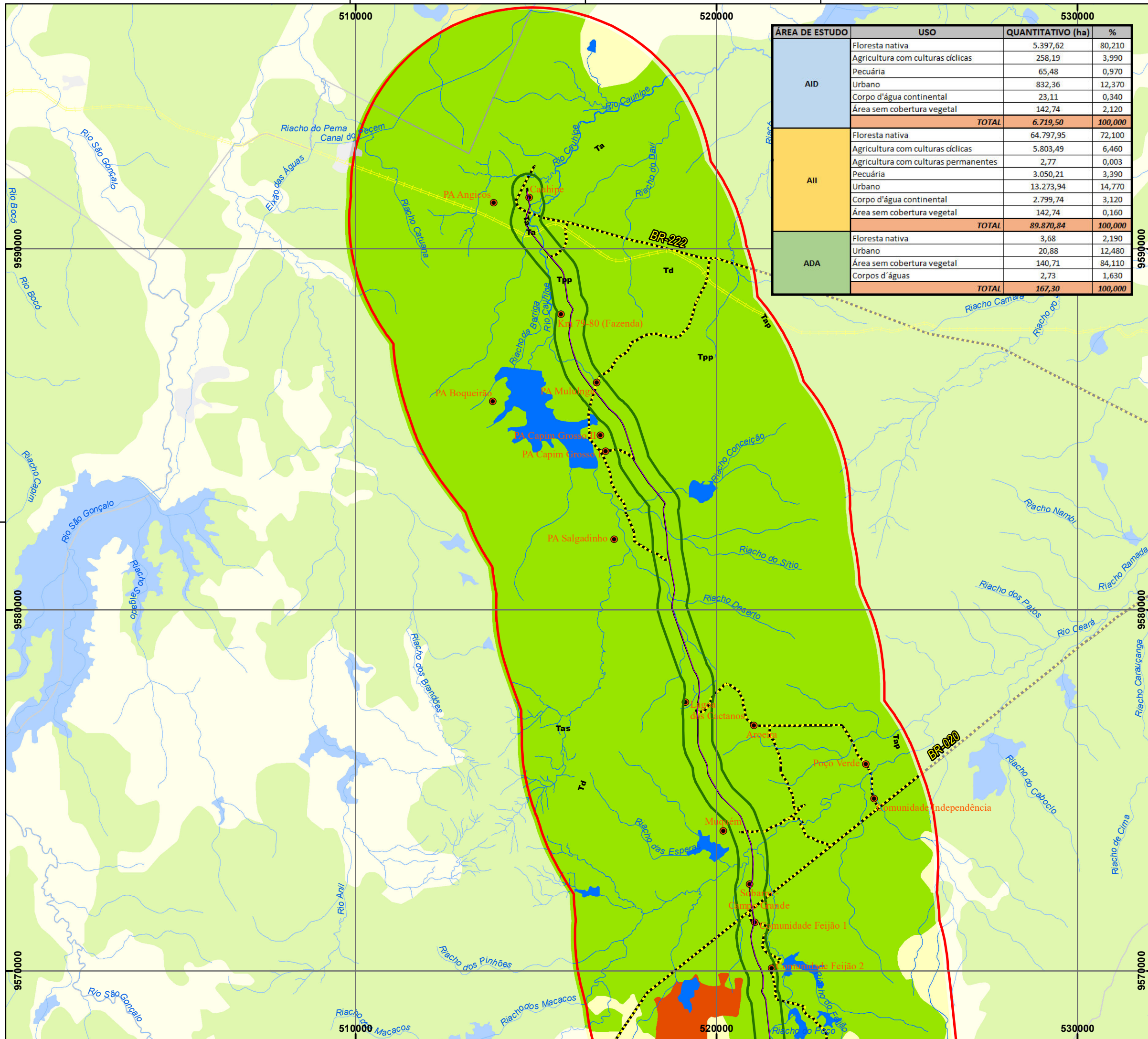

TAG

GASODUTO GUAMARÉ - FORTALEZA - TRECHO CEARÁ GASFOR II

ATUALIZAÇÃO DO ESTUDO AMBIENTAL - GASFOR II

USO DO SOLO E COBERTURA VEGETAL MEIO BIÓTICO

Proj. LFA	Exec. CDO	Verific. LV	Aprov. ACF
Escala 1:100.000	Data 07/06/2021	Folha 3/3	