

Convenções Cartográficas

- Limite Estadual
- Limite Municipal

Legenda

- Referência de localização da fotografia
- Válvulas de bloqueio
- Estação de compressão
- Ponto de entrega (City-Gate)

Traçados do empreendimento:

- Linha Tronco: Açailândia - Marabá
- Ramal 1: Açailândia - Barcarena
- Ramal 1A: Acará - Marituba
- Área de Influência Direta - AID (Faixa de 400m)

Tipologia das Áreas e Pontos Notáveis

- Travessias Rios, Lagos e Açudes
- Cruzamentos com Rodovia e Ferrovia
- Cruzamentos com LT
- Feições erosivas observadas

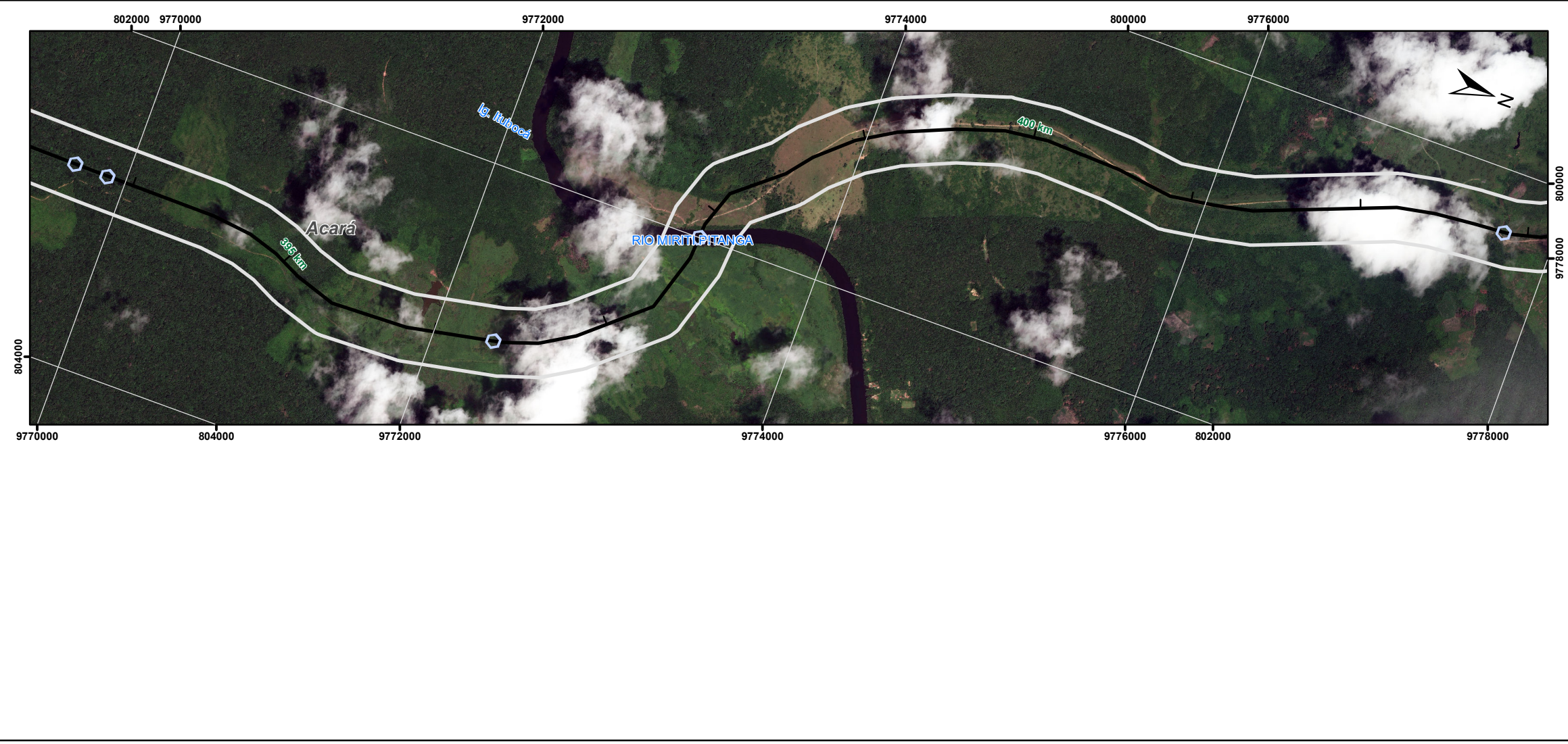

Mapa de Situação

Escala Gráfica

0 0,25 0,5 1 1,5 2
Quilômetros

Projeção Universal Transversa de Mercator - UTM
Datum Horizontal: SAD 69
Origem da quilometragem : Equador e Meridiano -51° de Gr.
acrescidas as constantes 10.000 km e 500 km, respectivamente.

Referência

- Base - CIM IBGE, 2003;
- Malha Municipal Digital IBGE, 2005;
- Mosaico de imagens WorldView2 - NOVATERRA Geoprocessamento - Março, Abril e Maio / 2010.

Execução

Cliente

TGP - Transportadora de Gás do Pará

Projeto

ESTUDO DE IMPACTO AMBIENTAL
GASODUTO DO PARÁ

Título

MAPA DE PONTOS NOTÁVEIS

Elab.: Luciene Lima	Visto:	Aprovado:
Escala: 1:30.000	Folha: 35/43	Data: Julho/2010
Mapa nº: 2330-00-EIA-DE-5002		Revisão: 00