

Convenções Cartográficas

- Limite Estadual
- Limite Municipal

Legenda

- Referência de localização da fotografia
 - Válvulas de bloqueio
 - Estação de compressão
 - Ponto de entrega (City-Gate)
- Traçados do empreendimento:
- Linha Tronco: Açailândia - Marabá
 - Ramal 1: Açailândia - Barcarena
 - Ramal 1A: Acará - Marituba
- Área de Influência Direta - AID (Faixa de 400m)
- Tipologia das Áreas e Pontos Notáveis
- Travessias Rios, Lagos e Açudes
 - Cruzamentos com Rodovia e Ferrovia
 - Cruzamentos com LT
 - Feições erosivas observadas

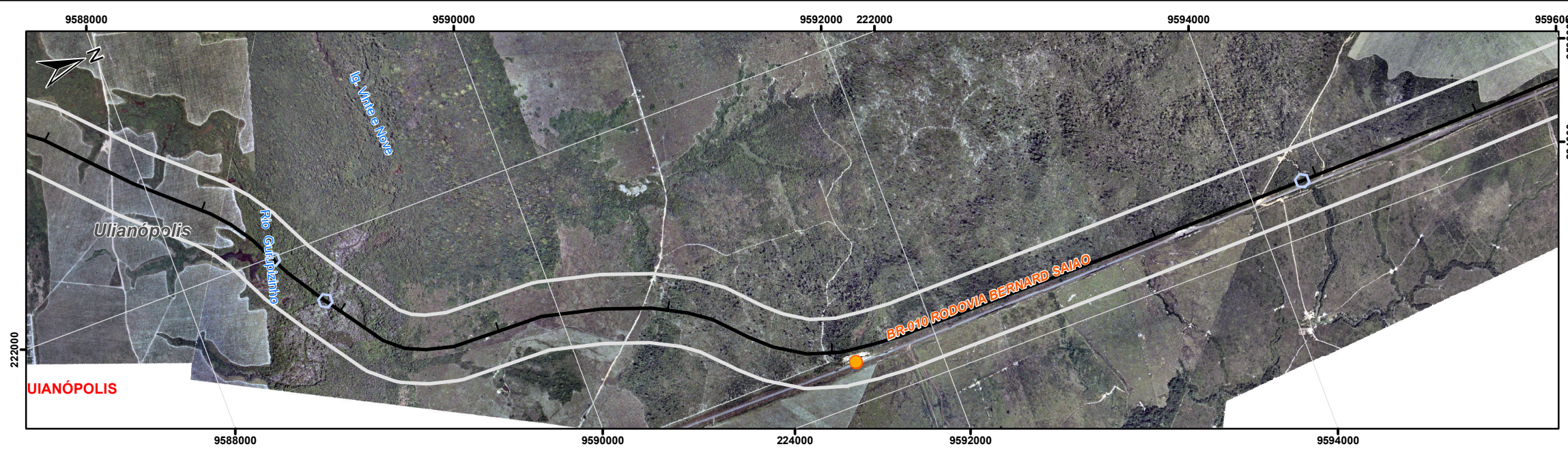

Mapa de Situação

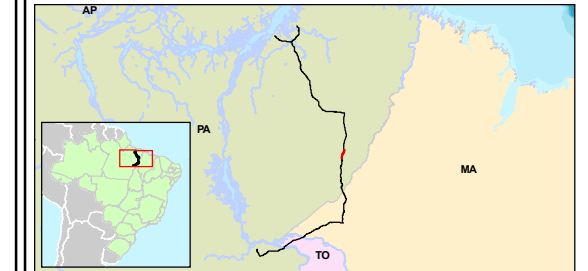

Escala Gráfica

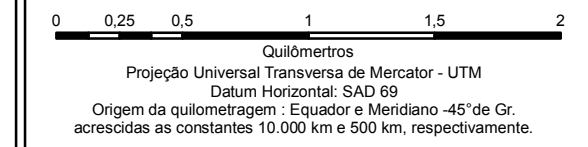

Referência

- Base - CIM IBGE, 2003;
- Malha Municipal Digital IBGE, 2005;

Execução



Cliente **TGP - Transportadora de Gás do Pará**

Projeto **ESTUDO DE IMPACTO AMBIENTAL GASODUTO DO PARÁ**

Título **MAPA DE PONTOS NOTÁVEIS**

| | | |
|------------------------------|--------------|------------------|
| Elab.: Luciene Lima | Visto: | Aprovado: |
| Escala: 1:30.000 | Folha: 21/43 | Data: Julho/2010 |
| Mapa n°: 2330-00-EIA-DE-5002 | | Revisão: 00 |