



Legenda

- 1 Agricultura
- 3 Floresta ombrófila densa aluvial
- 4 Floresta ombrófila densa de terras baixas
- 2 Floresta ombrófila aberta com palmeiras
- 5 Floresta ombrófila densa submontana
- 6 Pastagem
- 7 Pasto sujo
- 8 Silvicultura
- 9 Solo exposto
- 10 Uso antrópico
- 11 Vegetação Secundária
- 12 Vegetação ciliar
- 13 Formação pioneira de influência fluvial/palustre
- 14 Corpo d'água
- 15 Curso d'água
- Nuvem

- Válvulas de bloqueio
- ⬮ Ponto de entrega (City-Gate)
- Estação de compressão
- Área de Influência Direta - AID (Faixa de 200 m)

Traçados do empreendimento:

- Linha Tronco: Açailândia - Marabá
- Ramal 1: Açailândia - Barcarena
- Ramal 1A: Acará - Marituba

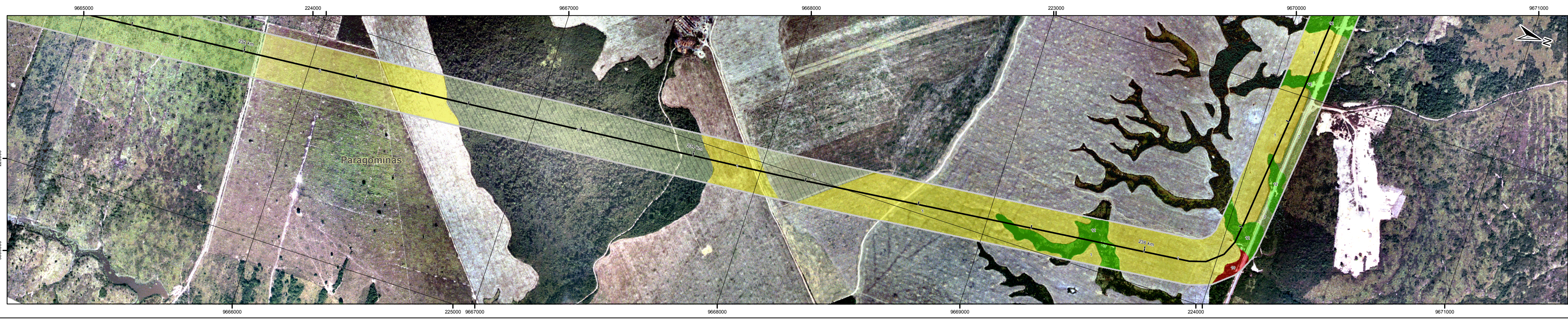

Mapa de Situação

Escala Gráfica

0 125 250 500
Metros

Projeção Universal Transversa de Mercator - UTM
Datum Horizontal: SAD 69
Origem da quilometragem: Equador e Meridiano -45° de Gr. acrescidas as constantes 10.000 km e 500 km, respectivamente.

Referência

- Malha Municipal Digital - IBGE, 2007 (Ajustado para escala 1:100.000);
- Trabalho de campo - Ecology Brasil, Jul/2010;

Execução

Ciente

TGP - Transportadora de Gás do Pará

Projeto

ESTUDO DE IMPACTO AMBIENTAL
GASODUTO DO PARÁ

Título

MAPA DE USO E COBERTURA
DA TERRA - DETALHADO

Elab.: Risonaldo Silva	Visto:	Aprovado:
Escala: 1:10.000	Folha: 34/57	Data: Julho/2010
Mapa n°: 2330-00-EIA-DE-3004		Revisão: 00