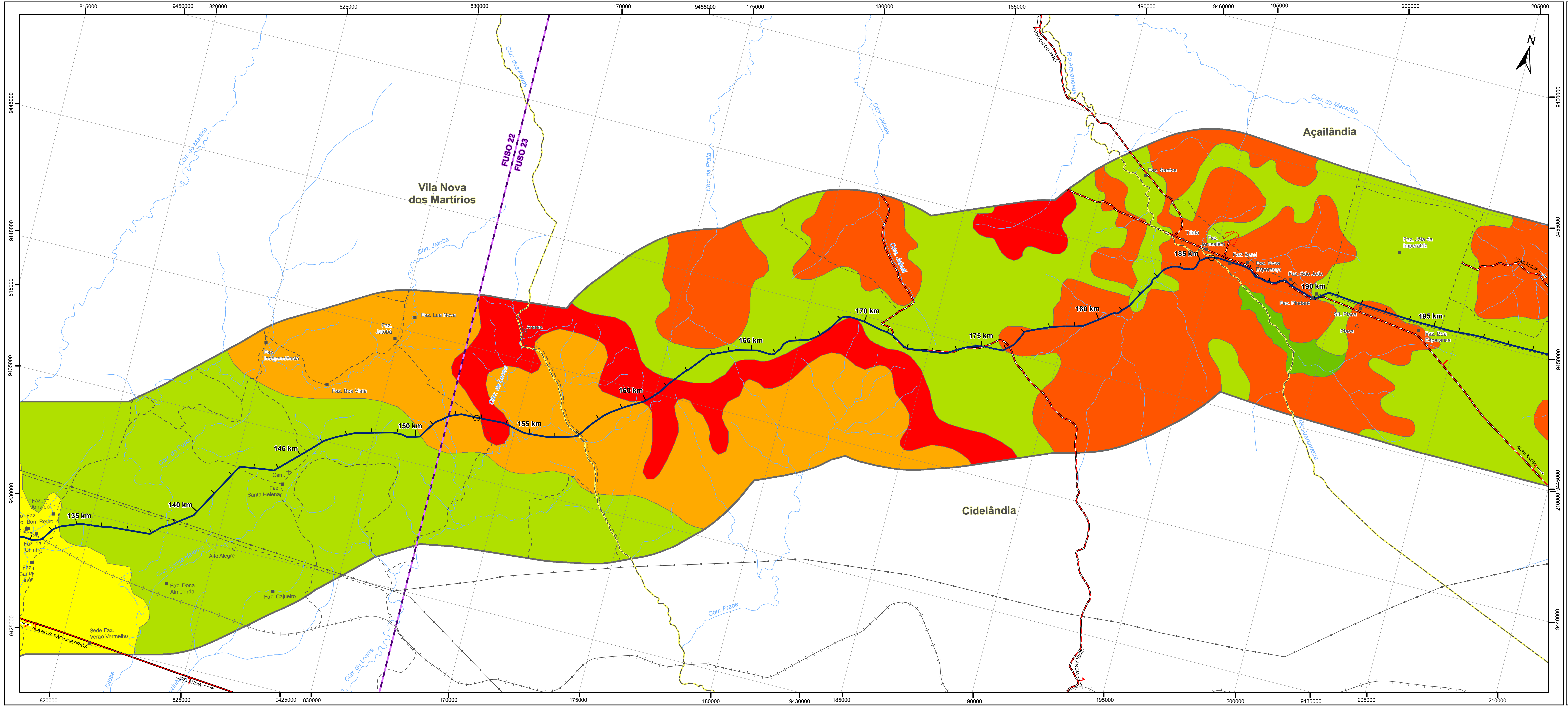

Legenda

Solos com Suscetibilidade à erosão

- Nula
- Nula/Ligeira
- Ligeira
- Ligeira/Moderada
- Moderada
- Moderada/Forte

Convenções Cartográficas

- Area Urbana
- Area Antropizada
- Vila
- Localidade
- Edificação
- Propriedade rural
- Igreja
- Escola
- Cemitério
- Torre
- Balsa
- Aeroporto, Campo de Pouso Pista de pouso
- Ponte
- Pavimentada
- Não Pavimentada
- Estrada de Ferro
- Acesso
- Linha de Transmissão
- Mineroduto
- Corpo D'água
- Curso D'água
- Açude, Barragem
- Area Sujeita a Inundação
- Limite Estadual
- Limite Municipal

Legenda

- Válvulas de bloqueio
- Ponto de entrega (City-Gate)
- Estação de compressão

Traçados do empreendimento:

- Linha Tronco: Açailândia - Marabá
- Ramal 1: Açailândia - Barcarena
- Ramal 1A: Acará - Marituba

Mapa de Situação

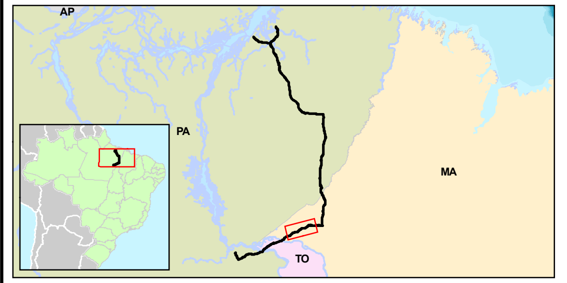

Escala Gráfica

0 0,5 1 2 3 4

Quilômetros

Projeção Universal Transversa de Mercator - UTM
Datum Horizontal: SAD 69
Origem da quilometragem : Equador e Meridiano -51° e -45° de Gr. acrescidas as constantes 10.000 km e 500 km, respectivamente.

Referência

- Base - CIM IBGE, 2003;
- Malha Municipal Digital IBGE, 2005;
- Ramalho Filho & Beek, 1995;
- Interpretação do Mapa de Solos do Gaspará;

Execução

Ecology Brasil

Cliente

TGP - Transportadora de Gás do Pará

Projeto

ESTUDO DE IMPACTO AMBIENTAL
GASODUTO DO PARÁ

Título

MAPA DE SUSCETIBILIDADE
A EROSÃO

Elab.:F.T.	Visto:	Aprovado:
Escala: 1:100.000	Folha: 03/12	Data: Julho/2010
Mapa n°: 2330-00-EIA-DE-2005		Revisão: 00