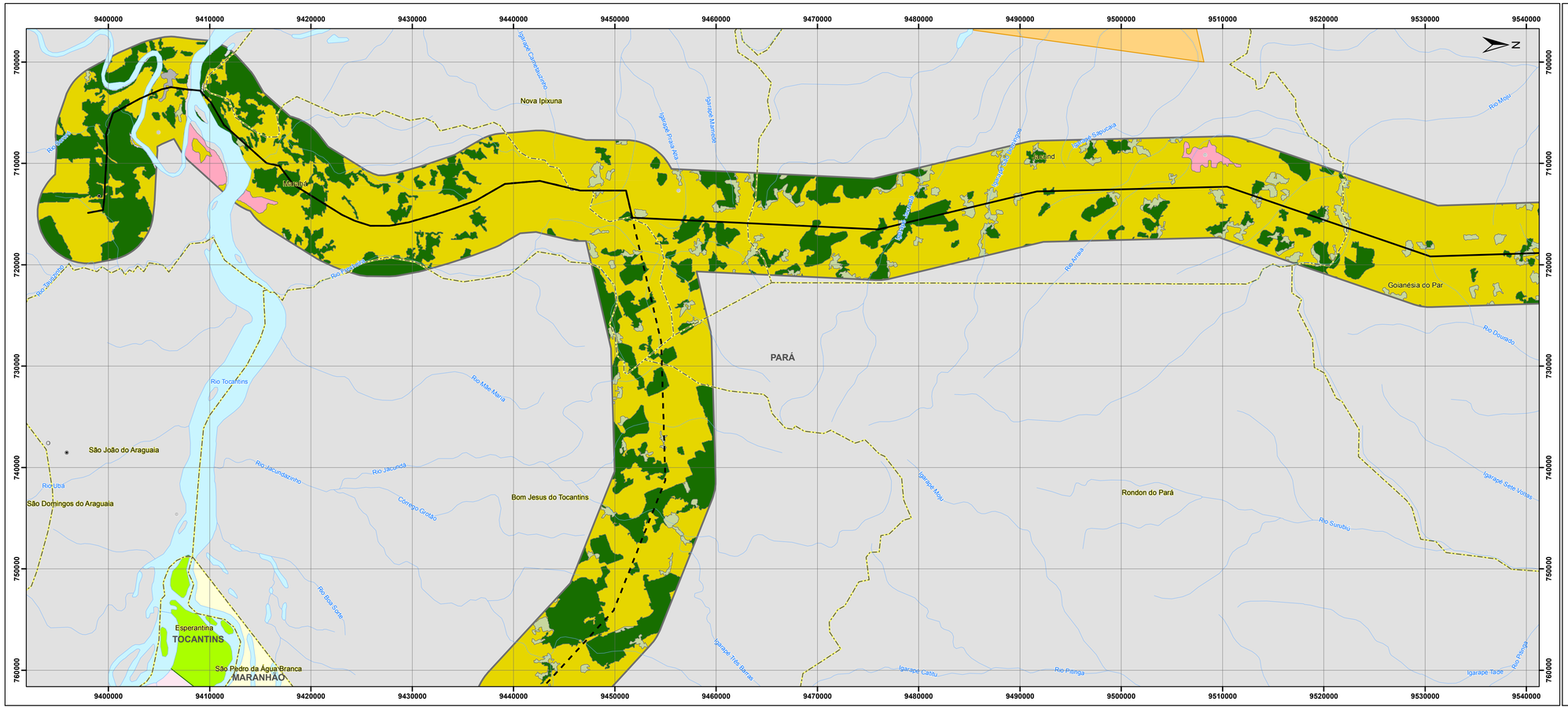
9400000
9410000
9420000
9430000
9440000
9450000
9460000
9470000
9480000
9490000
9500000
9510000
9520000
9530000
9540000
700000
710000
720000
730000
740000
750000
760000
N
Nova Ipixuna
Marabá
Parauapebas
Goianésia do Par
PARÁ
Bom Jesus do Tocantins
Rondon do Pará
São João do Araguaia
São Domingos do Araguaia
Esperantina
TOCANTINS
São Pedro da Água Branca
MARANHÃO
Rio Tocantins
Rio Itacaiúnas
Rio Vermelho
Rio Tauirizinho
Rio Sororó
Rio Mãe Maria
Rio Jacundá
Rio Jacundazinho
Rio Uca
Rio Boa Sorte
Rio Arraia
Rio Dourado
Rio Sororó
Rio Sororó
Rio Sororó