

LOCALIZAÇÃO GEOGRÁFICA DAS PLANTAS NO PORTO DE SANTOS-SP

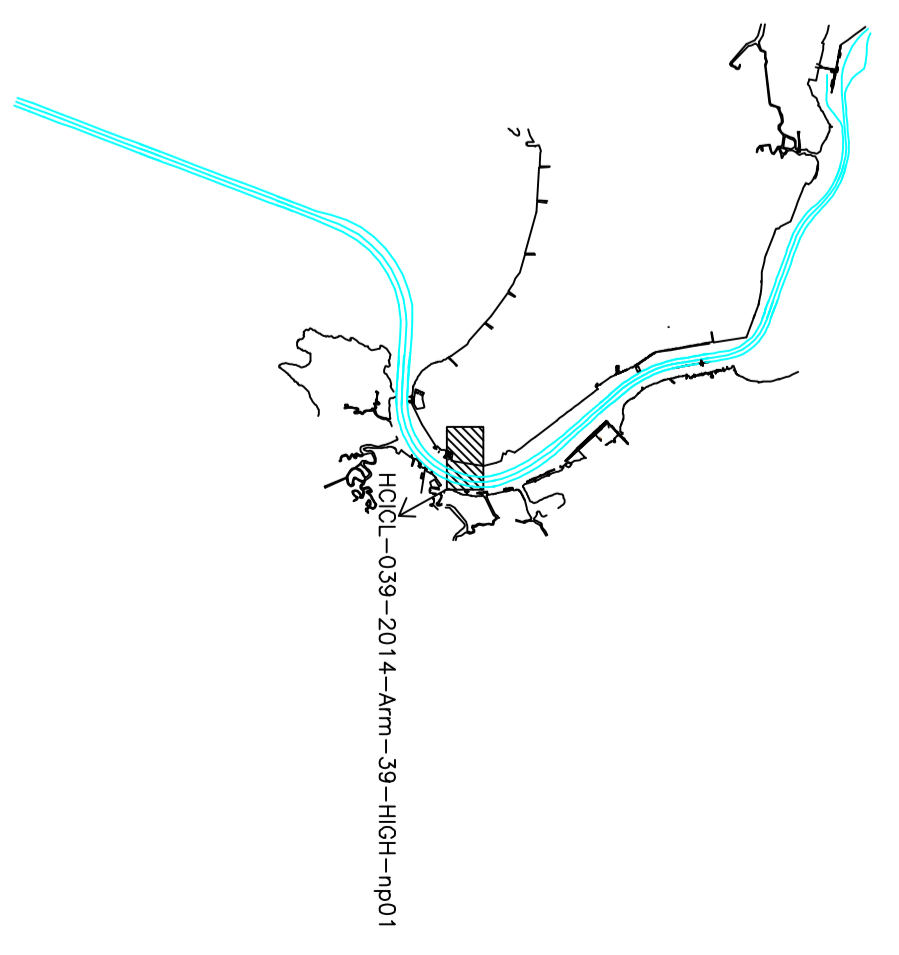

- 1 - Data do Levantamento Hidrográfico: 16/05/2014
- 2 - Frequência usada no levantamento: 200 KHz
- 3 - Distância entre seções: 06m Paralela e 20m Perpendicular
- 4 - Profundidades em metros reduzidas ao NR da DHN (Cota Nº 1701)
- 5 - Raio utilizado na geração dos dados "XYZ": 2,5 m
- 6 - Raio utilizado na geração das planas "XYZ": 4,0 m
- 7 - Autorização da Marinha do Brasil/CM Nº 069/14.
- 8 - Posicionamento eletrônico por DGPS
- 9 - Projeção plana, coordenada UTM - Datum de referência: WGS-84
- 10 - Meridiano Central: 046º W
- 11 - Os contornos do cais e armazém e os limites do canal são aproximados e servem apenas como referencial gráfico para localização.

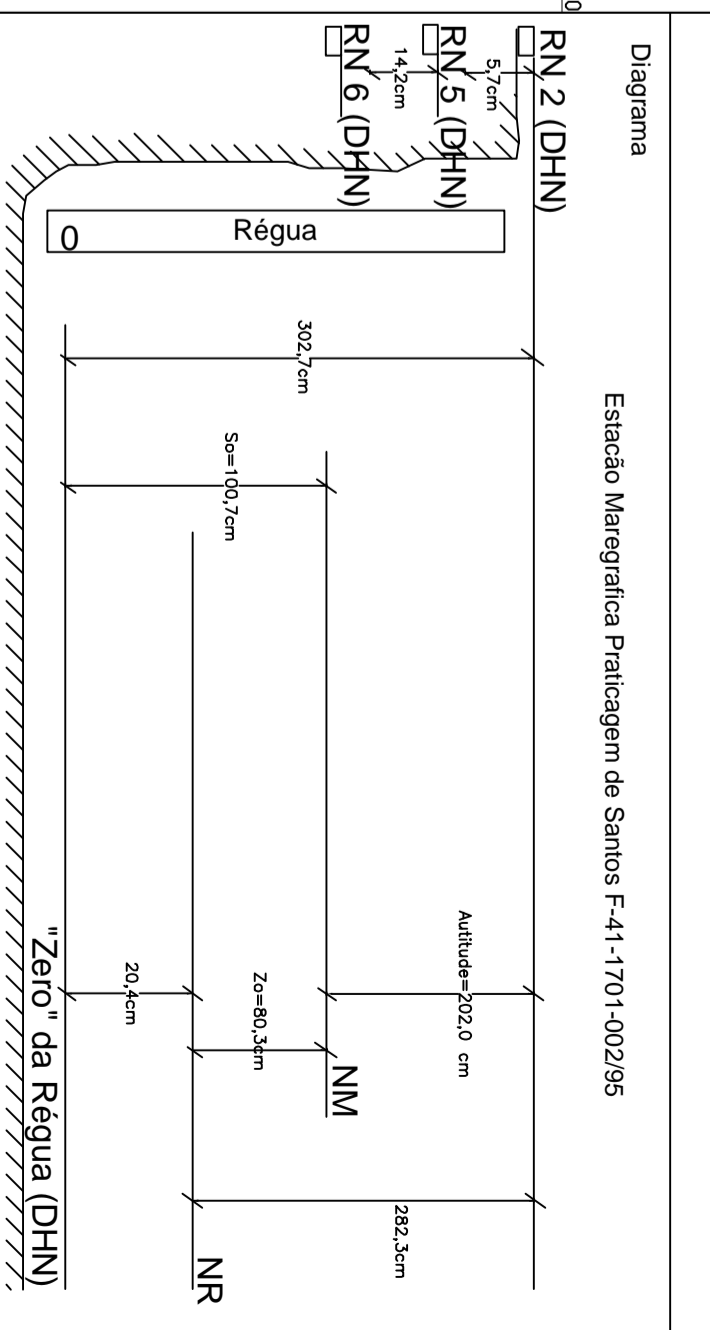

CODESP
COMPANHIA DOGÁS DO ESTADO DE SÃO PAULO
AUTORIDADE PORTUÁRIA DE SANTOS

LEVANTAMENTO HIDROGRÁFICO - PRIMITIVO
 BERCÃO DO ARMAZÉM 39 ENTRE OS CABEÇOS 391 A 401
 PORTO DE SANTOS

ESCALA	TÍTULO DO PROJETO	DATA	FECHA	PROJETO	PROJ.
1:1000	LEVANTAMENTO HIDROGRÁFICO - PRIMITIVO	16/05/2014	16/05/2014	17/05/2014	17/05/2014
A1	D/P/39.2009				

PROJETO	PROJETO	PROJETO	PROJETO	PROJETO	PROJETO
PROJETO	PROJETO	PROJETO	PROJETO	PROJETO	PROJETO
PROJETO	PROJETO	PROJETO	PROJETO	PROJETO	PROJETO
PROJETO	PROJETO	PROJETO	PROJETO	PROJETO	PROJETO
PROJETO	PROJETO	PROJETO	PROJETO	PROJETO	PROJETO