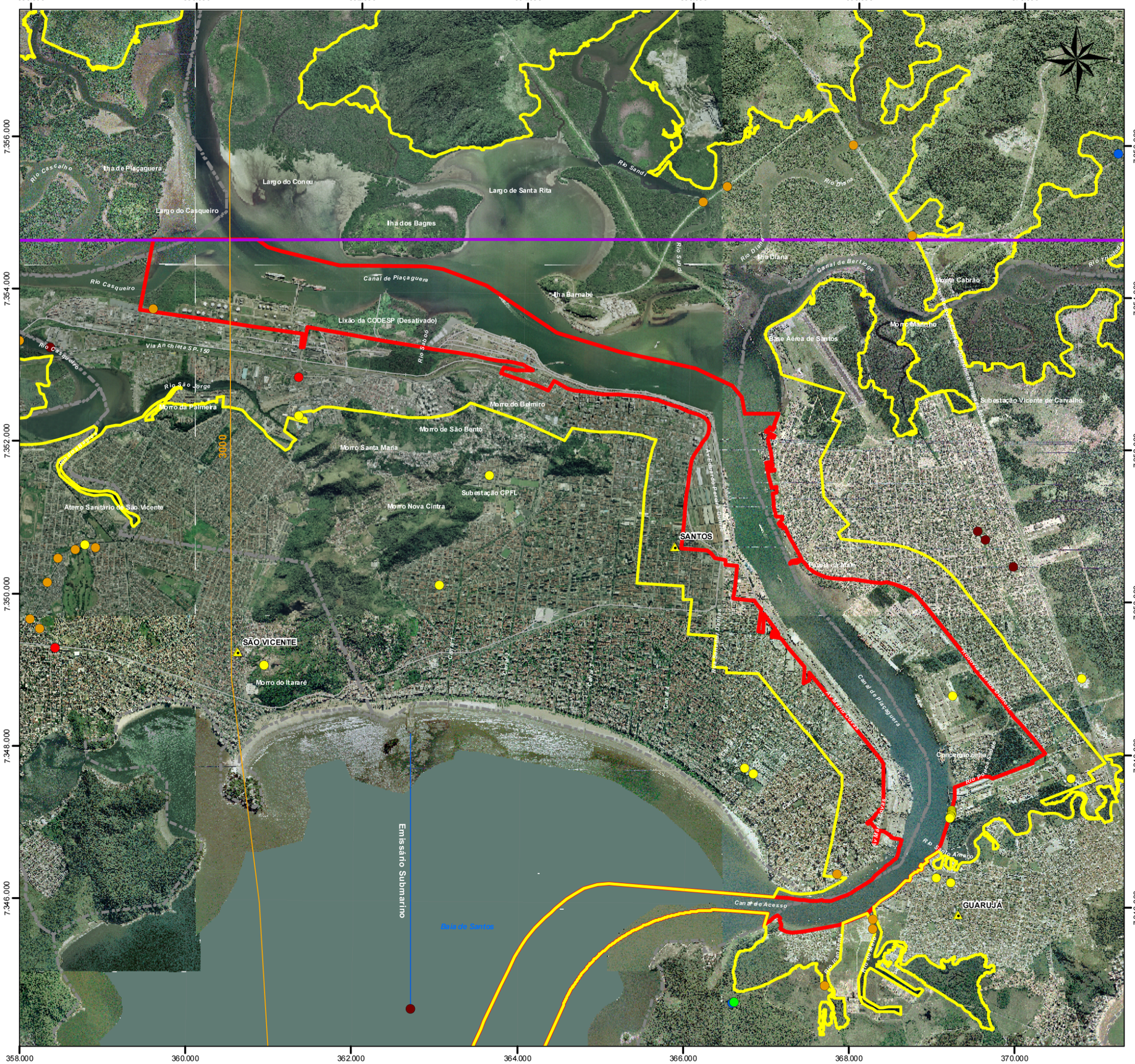

Legenda

- Área Diretamente Afetada (ADA) - Meio Físico
- Área de Influência Direta (AID) - Meio Físico
- Limite dos Municípios
- Sedes de Municípios
- Limite do Porto Organizado
- Ferrovia
- Volume de Precipitação
- Emissário Submarino

Estruturas Hidráulicas

- Travessia
- Barramento
- Canalização

Pontos de Captação e Lançamento

- Captação Subterrânea
- Lançamento Superficial
- Captação Superficial

0 1 2 3 Km

Escala Gráfica
Escala Numérica: 1:50.000
Projeção Universal de Mercator - UTM
Datum Horizontal: South American Datum - 1969 (SAD69)

Fonte:
Base Cartográfica:
AGEM - Carta Topográfica Digital e
Ortofotos Digitais 1: 10.000, 2002
Pontos de Uso de Água - DAEE
Marinha do Brasil (DHN) - Carta Náutica:
- 1711 - Proximidade Porto de Santos 1:80.000 (1987)
- 1701 - Porto de Santos 1:25.000 (2003)

PORTO DE SANTOS

FUNDAÇÃO RICARDO FRANCO

Título de Projeto

EIA DA DRAGAGEM DE APROFUNDAMENTO DO CANAL DE NAVEGAÇÃO, BACIAS DE EVOLUÇÃO E BERÇOS DE ATRACAÇÃO DO PORTO DE SANTOS

Título da Carta

DETALHE DO USO DAS ÁGUAS NA ÁREA DIRETAMENTE AFETADA (ADA)

Figura	*Escala*	*Tamanho*	*Data*
Capítulo 8.1	1:50.000	A3	Mar/2008