

EXECUÇÃO

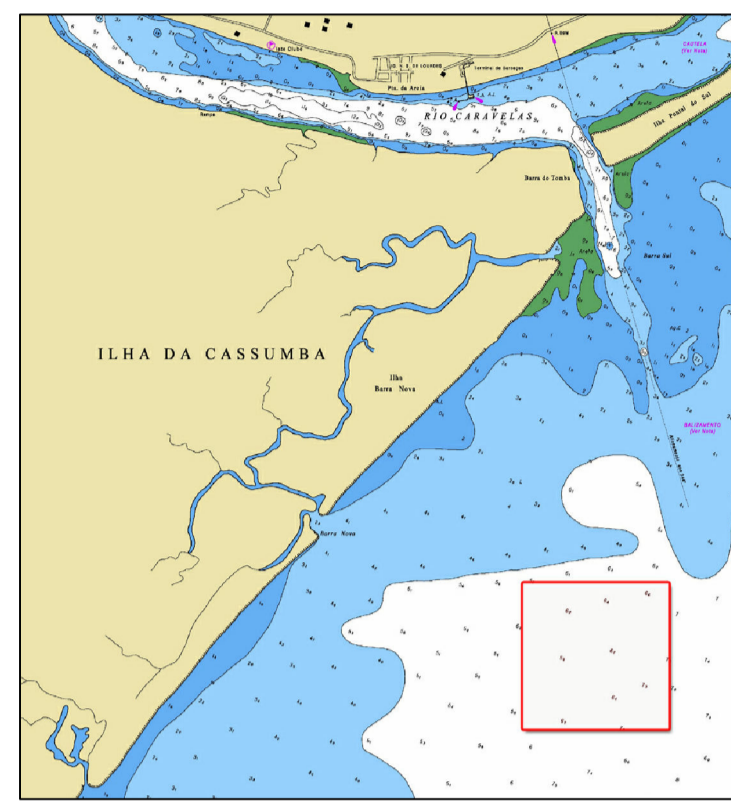

HM ENGENHARIA COSTEIRA E PORTUÁRIA LTDA
 Rancho Fundo, 411 | Vinhedo-SP | Brasil
 Fone: +55 19 3826-1204
 Email: hm@hm.eng.br

LOCALIZAÇÃO



Carta Náutica da Marinha do Brasil - N. 1312



LEGENDAS

Tabela de Profundidades - Nivel de Redução da DHN		
Profundidade Mínima	Profundidade Máxima	Cor
ABAIXO DE 3.00 m		
3.00 m	4.00 m	Amarelo
4.00 m	5.00 m	Verde
5.00 m	6.00 m	Azul
ACIMA DE 6.00 m		
		Violeta

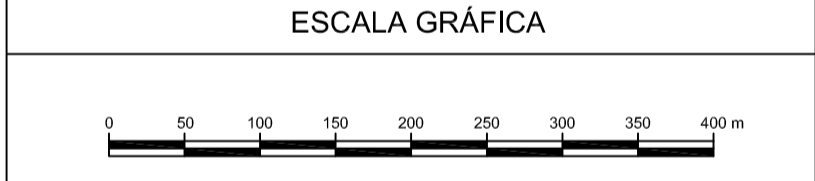

NOTAS GERAIS

Coordenadas referidas ao Datum WGS-84
 Projeção UTM Zona 24 S
 Profundidades referidas ao N.R. da DHN
 Data de Levantamento da Batimetria: 14 de Abril de 2015
 Autorização CHM-Marinha - 320/14

REV.	EMISSÃO INICIAL	29/ABR/2015	APS	FSM	RNA
REV.	DESCRIÇÃO	DATA	EXEC.	VERIF.	APROV.

OS DIREITOS AUTORAIS DESTA DESENHO PERTENCEM A HM ENGENHARIA NOS TERMOS DA LEI NÚMERO 5988 DE 14/12/73

Fibria 

HM-FIBRIA-ABR-2015 - FOLHA 1/1
BATIMETRIA ÁREA DE DESCARTE
CARAVELAS - BAHIA
ABRIL/2015

RESPONSÁVEL	DATA	ÁREA
LEVANTAMENTO	14/ABR/15	CARAVELAS / BA
DESENHO	29/ABR/15	ESCALA 1:5.000 PROJEÇÃO UTM ZONA 24S DATUM WGS-84 FOLHA 1/1
VERIFICAÇÃO	30/ABR/15	TAMANHO DA FL. N. CLIENTE
APROVAÇÃO	30/ABR/15	N. HM ENGENHARIA HM-FIBRIA-ABR-2015 REV. 00

